



高齢者と、その家族の快適。 ナショナルの エイジフリー。

自立のための解決策はひとつだけとは限りません。

「手すりを取り付ける」だけ

「車いすをレンタルする」だけ

では解決できないことがあります。

車いすを借りたけど
使いにくい



手すりを
取り付けただけど
使いにくい



介護用品 介護リフォーム 介護相談

松下電工 エイジフリー介護チェーン

全国150店のネットワーク (2月現在)

鶴ヶ峰店 神奈川県横浜市旭区鶴ヶ峰2-5

☎ 045-958-0170

詳しい情報は、ホームページで確認できます。
介護知恵メール <http://www.net-kaigo.com>

例えば、
「安心して入浴したい！」
というお客様へのご提案

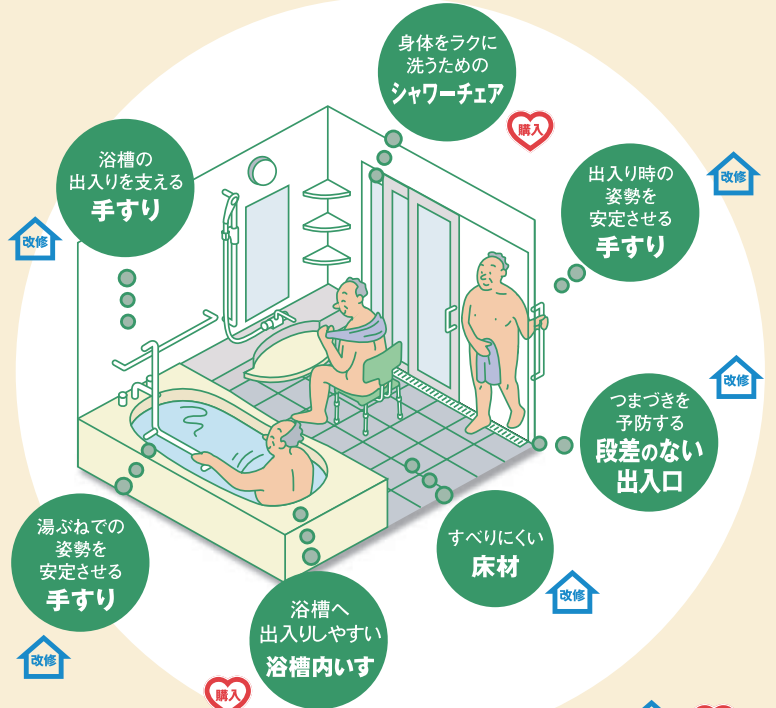

イラストの中のマークは介護保険対象です。

きらっとあさひプラン

—旭区地域福祉保健計画— 平成18年3月発行



横浜開港150周年

発行／横浜市旭福祉保健センター

住所:旭区鶴ヶ峰1-4-12 TEL:045-954-6143 FAX:045-953-7713

横浜市広報印刷物登録第170687号 類別・分類A-QA081

製作／株式会社神奈川きかんし印刷所

環境行動都市向け
ハマっ子が行動します！
ヨコハマはG30

R100
高規格安全100円両立紙を使用しています



健康
介護

まちかど相談薬局とは…

皆様の身近にある薬局は、医療・福祉・介護・健康に関する情報を提供しています。
この看板のある薬局は、この事業を始めるにあたり介護サービスに関する苦情や相談受付の研修会を受講した薬剤師がおります。
地域の皆様の疑問や質問を解決するために次のようなことを行っています。

- 薬剤師がお薬や介護用品などについて、ご相談をお受けします。
- 食事・排泄・睡眠のチェックを通し、医療・介護両方の視点からアドバイスします。
- 介護や介護保健に関する相談をお受けします。
- 介護サービス事業者や福祉サービス事業者、居宅介護支援事業者に対する苦情の相談窓口を紹介します。



薬剤師は守秘義務があります。信頼してご相談ください。

まちかど相談薬局についてのホームページ
<http://www.kpa.or.jp/>

旭区薬剤師会会員薬局のご紹介

下記は旭区内の処方箋応需可能薬局です。どちらの医療機関の処方箋でもお受けしております。

三ツ境駅付近

カワセ薬局 本店／笹野台1-1-37 TEL.045-367-3570
 (有)三ツ境薬局／笹野台1-1-38 KNCビル壱番館 TEL.045-366-0618
 クリエイトエスディー横浜三ツ境店／笹野台1-1-43 TEL.045-392-2131
 カワセ薬局寿店／笹野台1-28-12 TEL.045-360-6888
 安井薬局／笹野台1-54-8 TEL.045-365-0030
 (有)近江調剤薬局／東希望ヶ丘242 グリーンコーポ三ツ境103 TEL.045-391-3999
 百木薬局／笹野台1-20-10 TEL.045-391-6067

希望が丘駅付近

須田トビヒ薬局／中希望が丘93 TEL.045-391-0971
 ハックドラッグ 希望が丘薬局／中希望が丘99-3 第五山庄ビル内 TEL.045-362-1891
 薬局たんぼぼ／中希望が丘100-4 駅前センタービル2F TEL.045-360-7543
 イカリ薬局／中希望が丘108-16 TEL.045-391-0511
 コガ薬局西店／中希望が丘111 TEL.045-364-0232
 (有)木須調剤薬局／中希望が丘138-1 TEL.045-391-6388
 トマト薬局 希望が丘店／中希望が丘246-5 エスポワール希望が丘101 TEL.045-360-2347
 コガ薬局／南希望が丘47-9 TEL.045-391-2101
 あゆみ薬局／東希望が丘83-5 TEL.045-365-3335
 本須薬局 駅前店／東希望が丘99-10 TEL.045-365-3717
 つくの薬局／中尾1-48-7 TEL.045-363-8341
 クリエイトエスディー横浜希望が丘店／東希望が丘101-14 TEL.045-360-6353

二俣川駅付近

あさひ薬局 二俣川店／二俣川1-5 丸伊ビル1F TEL.045-361-2448
 サンフラワー薬局 さちが丘店／二俣川110-67 スズワビル1F TEL.045-369-1667
 調剤薬局 フジファーマシー 二俣川店／二俣川1-45-41 関本ビル1F TEL.045-369-1481
 サン薬局／二俣川1-45-53 TEL.045-365-5509
 あさひ薬局 試験場前店／二俣川1-86-8 TEL.045-390-5522
 しらゆり薬局／本村町101-3 TEL.045-365-2070
 あさひ薬局 中沢店／中沢1-46-3 TEL.045-364-0581
 フジファーマシー 中沢店／中沢3-21-20 TEL.045-360-8113
 有限会社 四季美だるま薬局／四季美台37 TEL.045-362-1102
 ふたば薬局 二俣川店／二俣川2-22-1 ウイステリア二俣川 TEL.045-364-9982
 明日花薬局／二俣川2-58 TEL.045-390-5063
 ひばり薬局／二俣川2-36-3 TEL.045-365-1733
 調剤薬局 ハッピードア 二俣川店／二俣川2-38 TEL.045-366-4810
 みつば薬局／万騎が原105-6 TEL.045-360-6155
 左近山中央薬局／左近山1-31-111 TEL.045-351-4003
 クラヤ薬局／左近山1186-6 左近山団地7-10-102 TEL.045-351-7795
 ココ第一薬局健康良品館／二俣川1-45 TEL.045-364-5529
 坪田薬局／中沢2-8-2 TEL.045-361-0501

南万騎が原駅付近

ふたば薬局／柏町47-6 TEL.045-365-5037

鶴ヶ峰駅付近

秋本薬局 鶴ヶ峰店／鶴ヶ峰1-1-8 TEL.045-953-3778
 かのお薬局／鶴ヶ峰1-70-80 TEL.045-373-6850
 鶴ヶ峰薬局／鶴ヶ峰2-21 TEL.045-373-6521
 あおば薬局／鶴ヶ峰2-23-3 オクムラビル1F TEL.045-381-6821
 パール薬局／鶴ヶ峰2-30-10 MDビル1F TEL.045-382-3375
 あさひ薬局 鶴ヶ峰店／鶴ヶ峰2-67-8 TEL.045-371-0193
 四季横浜薬局／川島町1716 TEL.045-373-3036
 内田薬局／市沢町308-1 TEL.045-371-5596
 ファースト薬局／市沢町995-35 TEL.045-351-9632
 内田薬局 くぬぎ台店／西川島町138-3 TEL.045-372-4733
 つかさ薬局／鶴ヶ峰本町1-38-13 TEL.045-953-8670
 千寿堂薬局／鶴ヶ峰1-20-10 TEL.045-381-6547
 市沢薬局／市沢町586-52 TEL.045-352-6120

白根・若葉台付近

タダノ薬局／白根3-28-1 TEL.045-954-3750
 石黒薬局 白根店／白根4-1-17 TEL.045-951-3781
 ベルーデ薬局／白根5-12-1 TEL.045-958-0822
 白根薬局／白根4-33-1 TEL.045-953-7736
 白根調剤薬局／白根5-15-6 TEL.045-951-1734
 マツダ薬局／白根7-18-11 TEL.045-951-2713
 ひかり薬局／上白根1-1-15 TEL.045-954-2251
 薬局鶴ヶ峰／上白根2-66-22 TEL.045-959-1512
 さえだ薬局／上白根町891 西ひかりが丘団地18-4-101 TEL.045-952-2626
 あさひ薬局 今宿店／今宿東町701 TEL.045-954-1350
 石黒薬局／今宿東町901 TEL.045-951-2281
 都岡マリン薬局／都岡町42-13 TEL.045-953-3611
 新成堂かみかわい薬局／上川井町510 上川井メディカルビル2号館 TEL.045-920-0570
 シオン薬局／川井本町104-3 TEL.045-959-1127
 わかば薬局／若葉台1-3-1 TEL.045-923-1223
 ハックドラッグ 若葉台薬局／若葉台3-4-1 TEL.045-921-0897
 横浜調剤薬局／若葉台3-6-1 TEL.045-922-3322
 クリエイトエスディー横浜今宿店／今宿西町474-1 TEL.045-958-2861

旭区薬剤師会

<http://www.hamayaku-asahi.jp/>

〒241-0835 横浜市旭区柏町47-6 高橋ビル302 TEL.045-367-4085