

| | インフルエンザ | RSウイルス感染症 | 咽頭結膜熱 | A群溶血性レンサ球菌咽頭炎 | 感染性胃腸炎 | 水痘 | 手足口病 | 伝染性紅斑 | 突発性発しん | 百日咳 | ヘルパンギーナ | 流行性耳下腺炎 | 急性出血性結膜炎 | 流行性角結膜炎 |
|--------|---------|-----------|-------|---------------|--------|------|------|-------|--------|-----|---------|---------|----------|---------|
| 警報レベル | 30 | | 3 | 8 | 20 | 7 | 5 | 2 | | 1 | 6 | 6 | 1 | 8 |
| 終息基準値 | 10 | | 1 | 4 | 12 | 4 | 2 | 1 | | 0.1 | 2 | 2 | 0.1 | 4 |
| 注意報レベル | 10 | | | | | 4 | | | | | | 3 | | |
| 横浜市 | 0.07 | 0.36 | 0.58 | 1.60 | 7.66 | 0.48 | 0.06 | 0.11 | 0.59 | - | 0.01 | 0.69 | - | 0.80 |
| 鶴見 | 0.30 | 0.14 | 0.71 | 1.00 | 9.86 | - | - | - | 0.57 | - | - | 0.29 | - | - |
| 神奈川 | - | 0.50 | - | 1.83 | 11.67 | - | - | - | 1.33 | - | - | 0.33 | - | - |
| 西 | - | - | - | 0.67 | 3.67 | - | - | - | 0.67 | - | - | 1.00 | - | 1.00 |
| 中 | - | - | 1.00 | 3.67 | 3.67 | 0.33 | 0.33 | - | 0.33 | - | - | 0.33 | ... | ... |
| 南 | 0.13 | - | 0.40 | 0.40 | 4.40 | 0.20 | - | - | 0.20 | - | - | 0.80 | - | - |
| 港南 | 0.13 | 1.00 | 0.40 | 1.00 | 7.80 | 2.20 | - | - | 0.40 | - | - | 2.80 | ... | ... |
| 保土ヶ谷 | - | 0.40 | 0.40 | 2.60 | 0.60 | - | - | - | - | - | - | 0.40 | - | 1.00 |
| 旭 | 0.20 | - | - | 1.67 | 17.00 | 1.67 | - | 0.33 | - | - | - | - | - | - |
| 磯子 | - | 0.25 | 3.50 | 3.00 | 7.50 | 0.50 | 0.25 | - | 0.25 | - | - | 1.75 | - | - |
| 金沢 | - | - | - | 0.80 | 2.20 | 0.40 | - | - | 0.20 | - | - | 0.20 | - | 1.00 |
| 港北 | - | 0.29 | 1.00 | 1.00 | 8.71 | 0.14 | - | 0.29 | 0.29 | - | - | 0.14 | - | 1.00 |
| 緑 | - | 2.25 | 0.50 | 1.75 | 6.25 | - | - | 0.25 | 1.50 | - | - | 0.50 | - | 1.00 |
| 青葉 | 0.25 | 0.20 | - | 3.60 | 6.20 | 0.80 | 0.20 | - | 1.00 | - | - | - | - | 1.00 |
| 都筑 | - | - | 2.40 | 1.80 | 15.20 | 0.20 | 0.20 | 0.40 | 1.00 | - | - | 0.40 | - | 3.00 |
| 戸塚 | - | 0.50 | - | 0.50 | 6.00 | 0.17 | - | - | 0.83 | - | 0.17 | 1.33 | - | 1.00 |
| 栄 | - | - | - | 1.00 | 6.50 | 0.25 | - | - | 0.50 | - | - | - | - | - |
| 泉 | - | 0.25 | - | 0.50 | 12.00 | 0.25 | - | - | 0.75 | - | - | 2.50 | - | - |
| 瀬谷 | 0.17 | 0.75 | - | 3.50 | 7.75 | 2.50 | 0.25 | 0.75 | 0.50 | - | - | - | - | 3.00 |

(-: 0) (...: 報告なし)

数字は報告定点当たり患者数です

**報告定点当たりの値が警報レベル もしくは警報レベル継続中です
報告定点当たりの値が注意報レベルに達しています**

(この数字は集計時点のものです。翌週以降、変動する可能性もあります)

<< インフルエンザ >>

平成 27年10月26日 ~ 11月29日
[平成 27年 第44週 ~ 第48週]

【区別・週別報告定点当り】

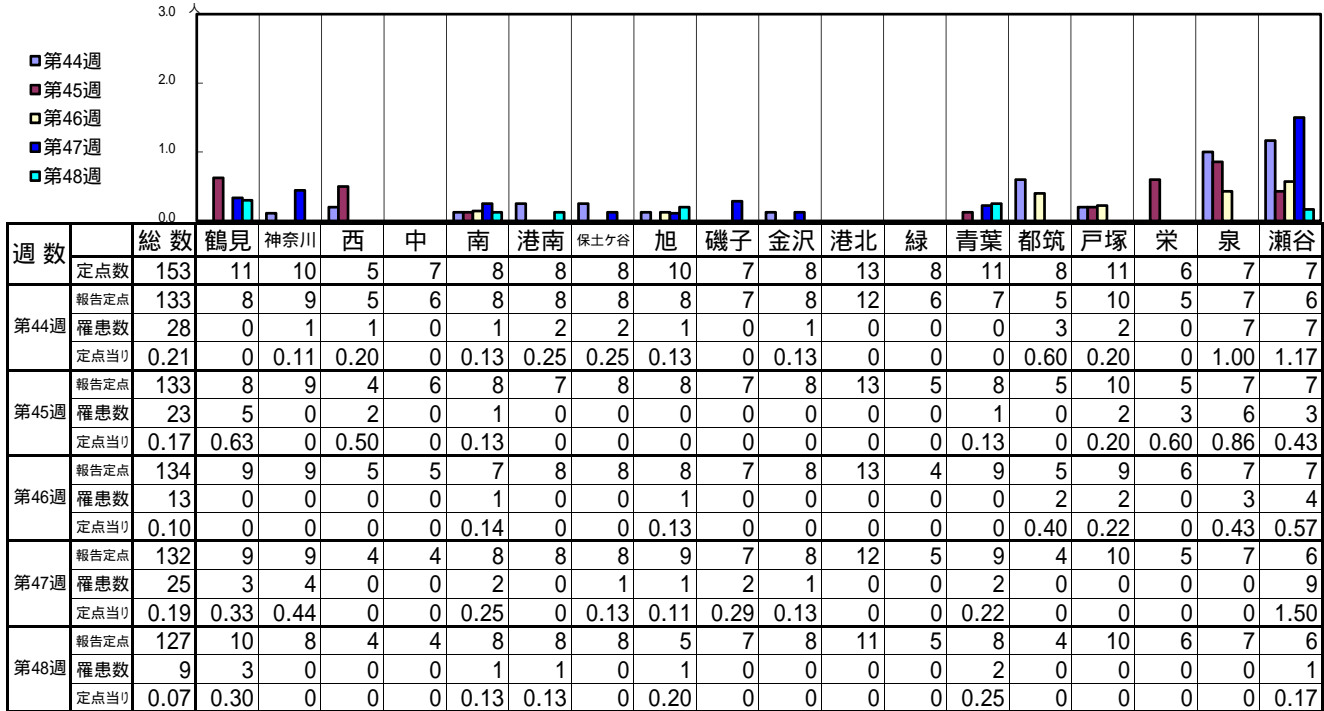

| 週数 | 合計 | ~5ヶ月 | ~11ヶ月 | 1歳 | 2歳 | 3歳 | 4歳 | 5歳 | 6歳 | 7歳 | 8歳 | 9歳 | 10~14歳 | 15~19歳 | 20~29歳 | 30~39歳 | 40~49歳 | 50~59歳 | 60~69歳 | 70~79歳 | 80歳以上 |
|------|------|------|-------|------|------|------|------|------|------|------|------|------|--------|--------|--------|--------|--------|--------|--------|--------|-------|
| 第44週 | 28 | | | | 2 | 3 | 2 | 2 | 4 | 2 | 2 | 2 | 3 | | 2 | 1 | 2 | 1 | | | |
| 第44週 | 0.21 | | | | 0.02 | 0.02 | 0.02 | 0.02 | 0.03 | 0.02 | 0.02 | 0.02 | 0.02 | | 0.02 | 0.01 | 0.02 | 0.01 | | | |
| 第45週 | 23 | | | | | 1 | | 1 | | 2 | 3 | 2 | 1 | | 4 | 1 | 3 | 2 | 2 | | 1 |
| 第45週 | 0.17 | | | | | 0.01 | | 0.01 | | 0.02 | 0.02 | 0.02 | 0.01 | | 0.03 | 0.01 | 0.02 | 0.02 | 0.02 | | 0.01 |
| 第46週 | 13 | | | | | 1 | | 1 | | 3 | 1 | | 3 | 1 | | 2 | | 1 | | | |
| 第46週 | 0.10 | | | | | 0.01 | | 0.01 | | 0.02 | 0.01 | | 0.02 | 0.01 | | 0.01 | | 0.01 | | | |
| 第47週 | 25 | | 1 | 2 | 2 | | 1 | | 1 | 1 | 2 | 1 | 5 | 3 | 2 | | 2 | 1 | | 1 | |
| 第47週 | 0.19 | | 0.01 | 0.02 | 0.02 | | 0.01 | | 0.01 | 0.01 | 0.02 | 0.01 | 0.04 | 0.02 | 0.02 | | 0.02 | 0.01 | | 0.01 | |
| 第48週 | 9 | 1 | 1 | | 1 | | | | | | | | 2 | | | 3 | | 1 | | | |
| 第48週 | 0.07 | 0.01 | 0.01 | | 0.01 | | | | | | | | 0.02 | | | 0.02 | | 0.01 | | | |

【年齢層別5週分集計】

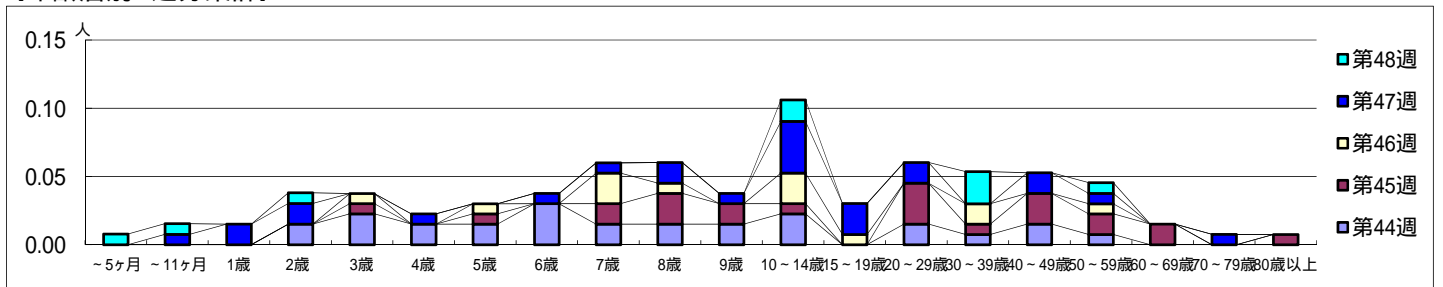

【定点当りの患者数】

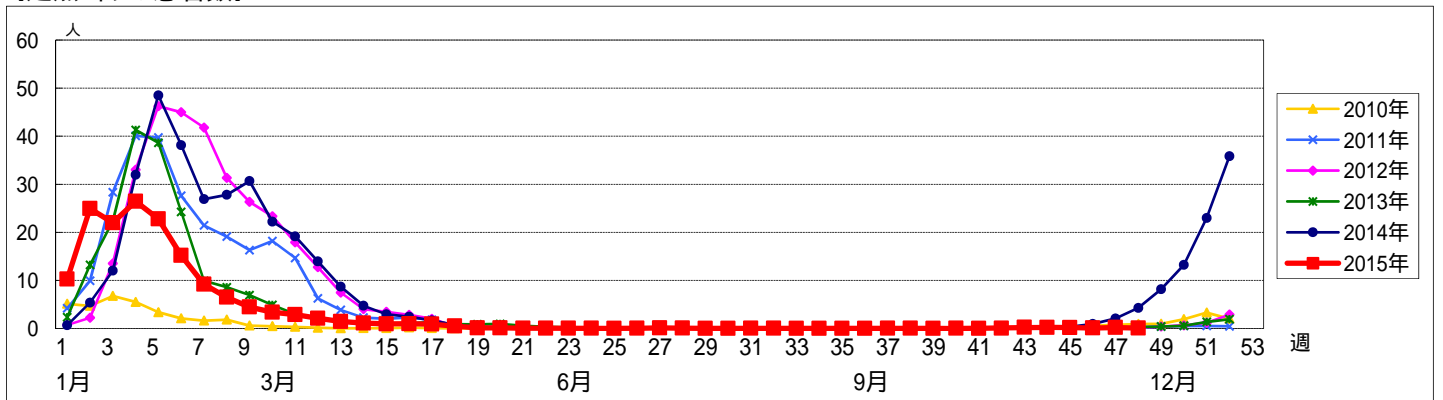

<< RSウイルス感染症 >>

平成 27年10月26日 ~ 11月29日
[平成 27年 第44週 ~ 第48週]

【区別・週別報告定点当り】

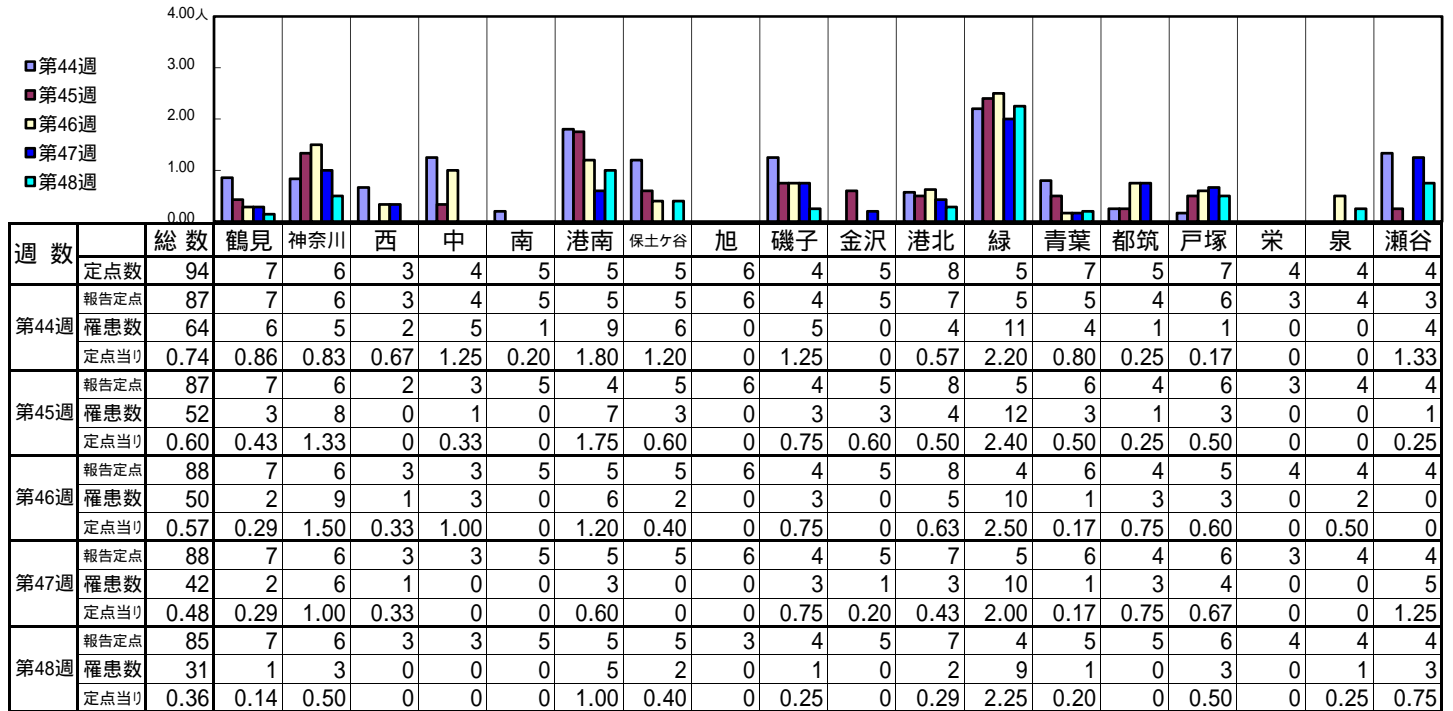

| 週数 | 合計 | ~5ヶ月 | ~11ヶ月 | 1歳 | 2歳 | 3歳 | 4歳 | 5歳 | 6歳 | 7歳 | 8歳 | 9歳 | 10~14歳 | 15~19歳 | 20歳以上 |
|------|------|------|-------|------|------|------|------|------|----|----|----|----|--------|--------|-------|
| 第44週 | 罹患数 | 64 | 13 | 22 | 17 | 6 | 5 | 1 | | | | | | | |
| 第44週 | 定点当り | 0.74 | 0.15 | 0.25 | 0.20 | 0.07 | 0.06 | 0.01 | | | | | | | |
| 第45週 | 罹患数 | 52 | 6 | 17 | 17 | 8 | 3 | 1 | | | | | | | |
| 第45週 | 定点当り | 0.60 | 0.07 | 0.20 | 0.20 | 0.09 | 0.03 | 0.01 | | | | | | | |
| 第46週 | 罹患数 | 50 | 7 | 17 | 17 | 7 | 2 | | | | | | | | |
| 第46週 | 定点当り | 0.57 | 0.08 | 0.19 | 0.19 | 0.08 | 0.02 | | | | | | | | |
| 第47週 | 罹患数 | 42 | 6 | 16 | 9 | 7 | 3 | 1 | | | | | | | |
| 第47週 | 定点当り | 0.48 | 0.07 | 0.18 | 0.10 | 0.08 | 0.03 | 0.01 | | | | | | | |
| 第48週 | 罹患数 | 31 | 6 | 10 | 8 | 5 | 1 | 1 | | | | | | | |
| 第48週 | 定点当り | 0.36 | 0.07 | 0.12 | 0.09 | 0.06 | 0.01 | 0.01 | | | | | | | |

【年齢層別5週分集計】

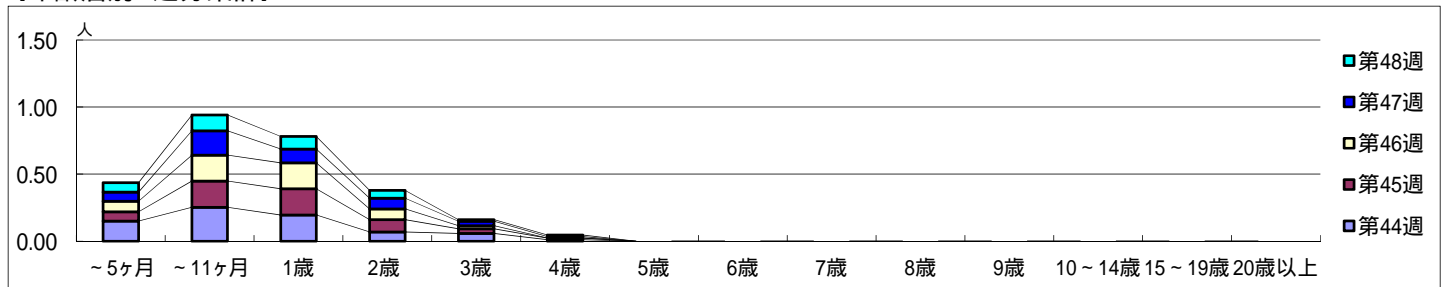

【定点当りの患者数】

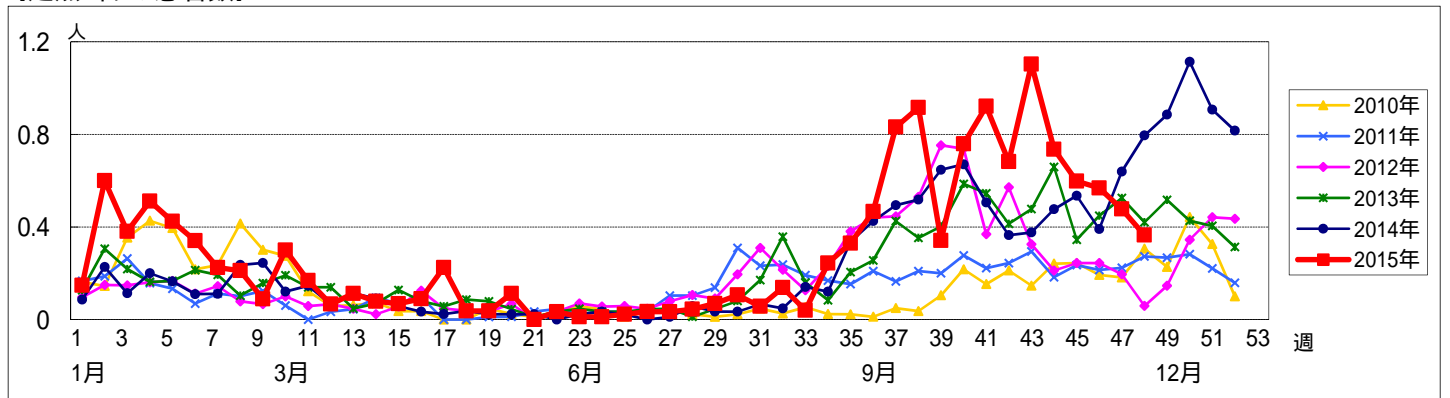

<< 咽頭結膜熱 >>

平成 27年10月26日 ~ 11月29日
[平成 27年 第44週 ~ 第48週]

【区別・週別報告定点当り】

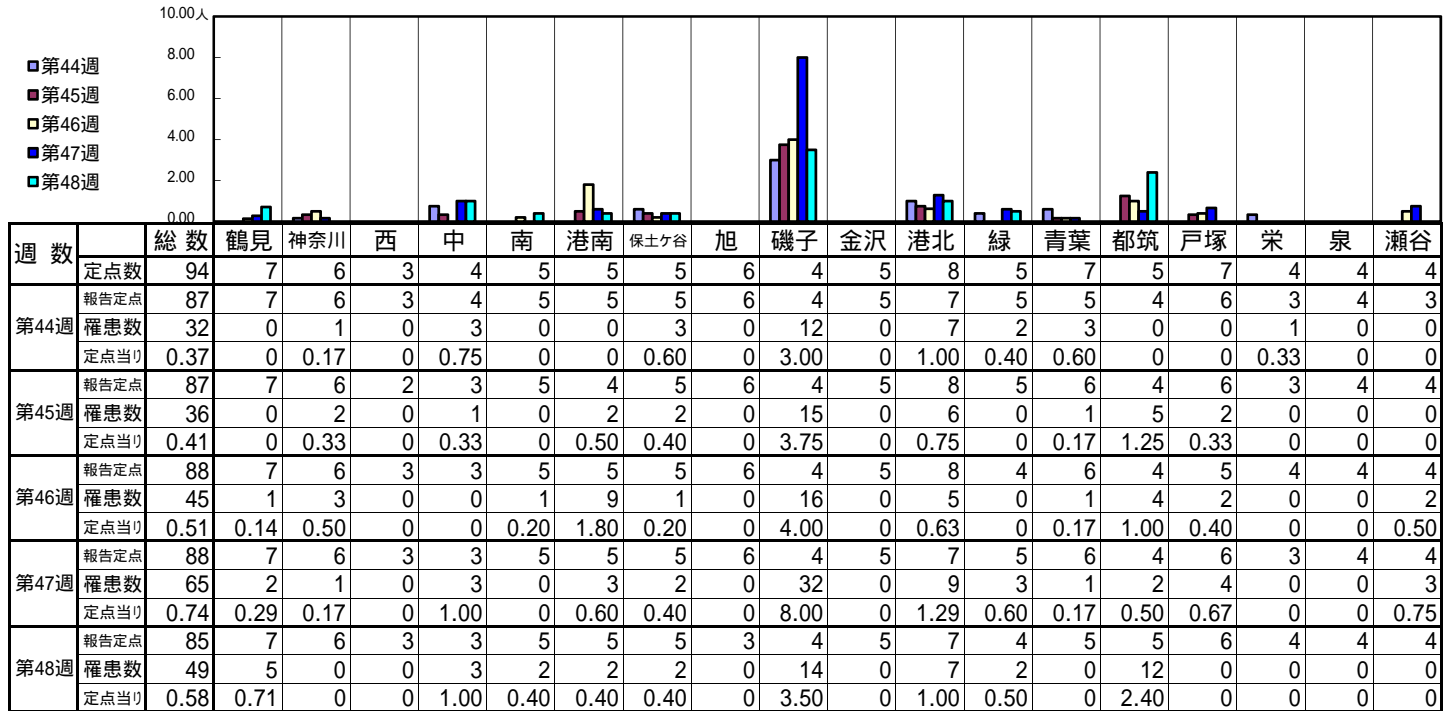

| 週数 | 合計 | ~5ヶ月 | ~11ヶ月 | 1歳 | 2歳 | 3歳 | 4歳 | 5歳 | 6歳 | 7歳 | 8歳 | 9歳 | 10~14歳 | 15~19歳 | 20歳以上 |
|------|----|------|-------|----|----|----|----|----|----|----|----|----|--------|--------|-------|
| 第44週 | 32 | | 1 | 12 | 7 | 2 | 4 | 1 | 1 | 2 | | 1 | | | 1 |
| 第45週 | 36 | | 3 | 7 | 3 | 5 | 8 | 1 | 3 | 1 | 1 | | 1 | | 3 |
| 第46週 | 45 | | 1 | 13 | 2 | 4 | 5 | 6 | 3 | 2 | 1 | 1 | 2 | | 5 |
| 第47週 | 65 | 1 | 1 | 7 | 3 | 7 | 11 | 11 | 4 | 7 | 5 | 2 | 4 | | 2 |
| 第48週 | 49 | | 3 | 1 | 2 | 7 | 11 | 8 | 4 | 5 | 2 | 1 | 2 | 1 | 2 |

【年齢層別5週分集計】

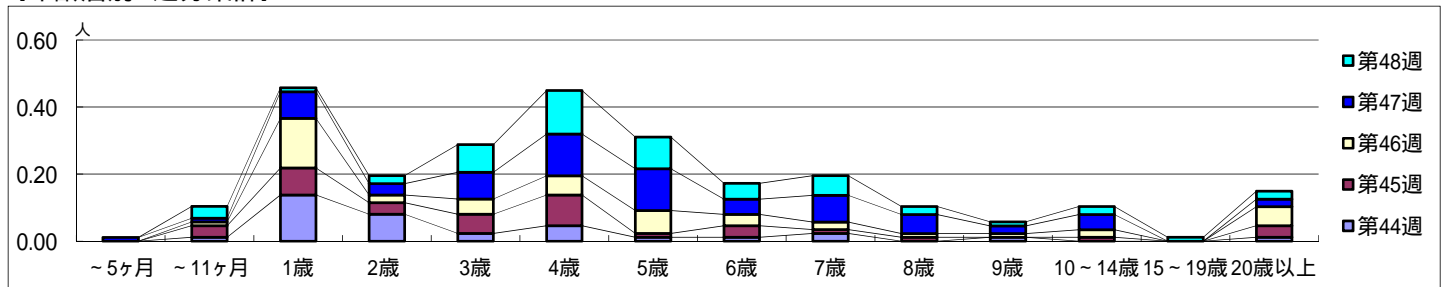

【定点当りの患者数】

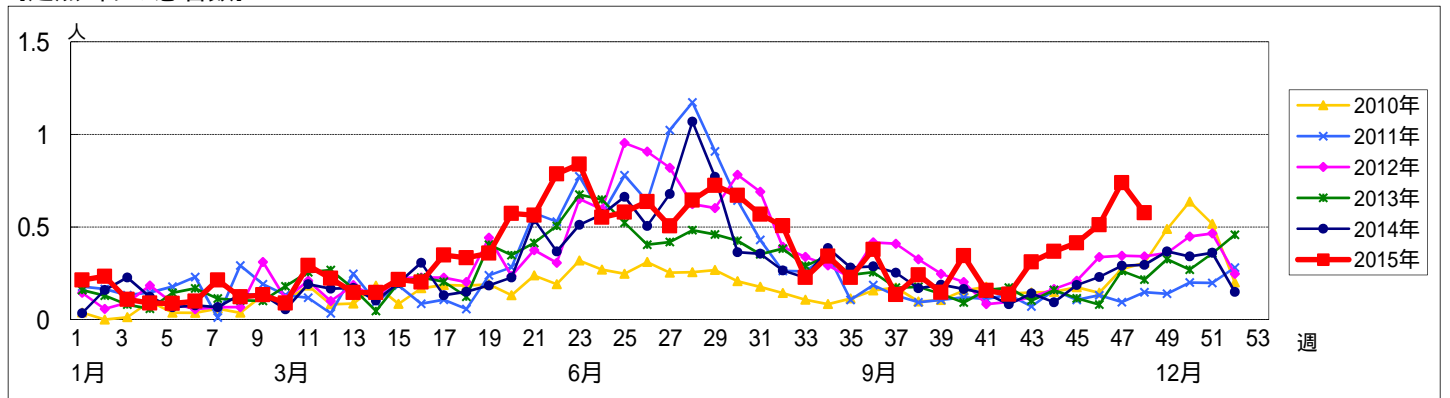

<< A群溶血性レンサ球菌咽頭炎 >>

平成 27年10月26日 ~ 11月29日
[平成 27年 第44週 ~ 第48週]

[区別・週別報告定点当り]

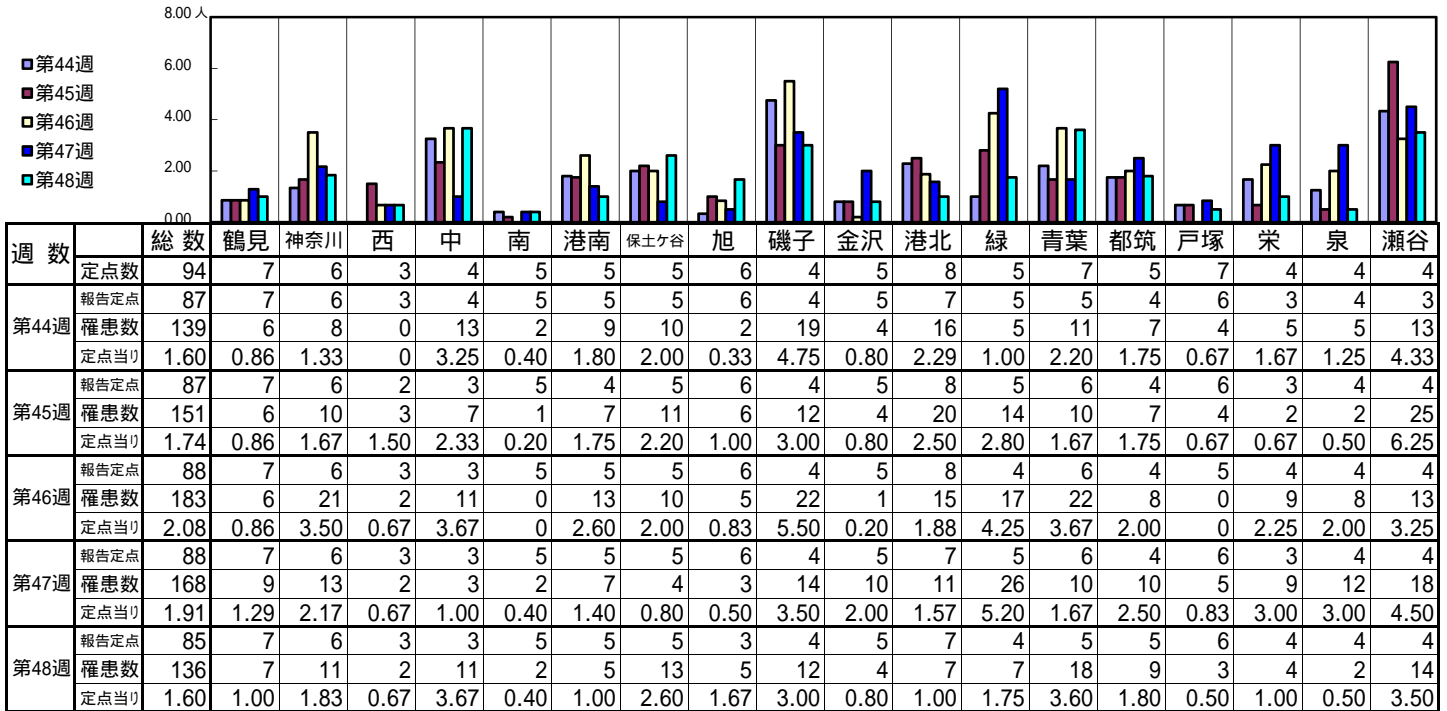

| 週数 | | 合計 | ~5ヶ月 | ~11ヶ月 | 年齢層別 | | | | | | | | | | | | |
|------|------|------|------|-------|------|------|------|------|------|------|------|------|------|--------|--------|-------|--|
| | | | | | 1歳 | 2歳 | 3歳 | 4歳 | 5歳 | 6歳 | 7歳 | 8歳 | 9歳 | 10~14歳 | 15~19歳 | 20歳以上 | |
| 第44週 | 罹患数 | 139 | | | 2 | 4 | 7 | 16 | 24 | 25 | 22 | 11 | 11 | 10 | 1 | 6 | |
| | 定点当り | 1.60 | | | 0.02 | 0.05 | 0.08 | 0.18 | 0.28 | 0.29 | 0.25 | 0.13 | 0.13 | 0.11 | 0.01 | 0.07 | |
| 第45週 | 罹患数 | 151 | | | 6 | 5 | 8 | 21 | 23 | 22 | 18 | 15 | 13 | 17 | | 3 | |
| | 定点当り | 1.74 | | | 0.07 | 0.06 | 0.09 | 0.24 | 0.26 | 0.25 | 0.21 | 0.17 | 0.15 | 0.20 | | 0.03 | |
| 第46週 | 罹患数 | 183 | 2 | 1 | 6 | 8 | 17 | 24 | 23 | 24 | 25 | 13 | 12 | 20 | | 8 | |
| | 定点当り | 2.08 | 0.02 | 0.01 | 0.07 | 0.09 | 0.19 | 0.27 | 0.26 | 0.27 | 0.28 | 0.15 | 0.14 | 0.23 | | 0.09 | |
| 第47週 | 罹患数 | 168 | | 1 | 7 | 12 | 4 | 18 | 27 | 23 | 22 | 26 | 6 | 18 | | 4 | |
| | 定点当り | 1.91 | | 0.01 | 0.08 | 0.14 | 0.05 | 0.20 | 0.31 | 0.26 | 0.25 | 0.30 | 0.07 | 0.20 | | 0.05 | |
| 第48週 | 罹患数 | 136 | | | 5 | 9 | 10 | 16 | 16 | 20 | 14 | 17 | 10 | 13 | 1 | 5 | |
| | 定点当り | 1.60 | | | 0.06 | 0.11 | 0.12 | 0.19 | 0.19 | 0.24 | 0.16 | 0.20 | 0.12 | 0.15 | 0.01 | 0.06 | |

[年齢層別5週分集計]

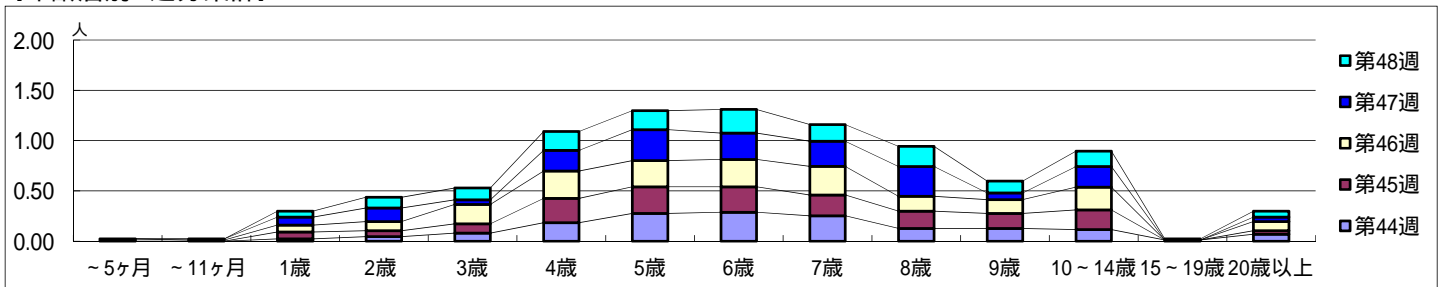

[定点当りの患者数]

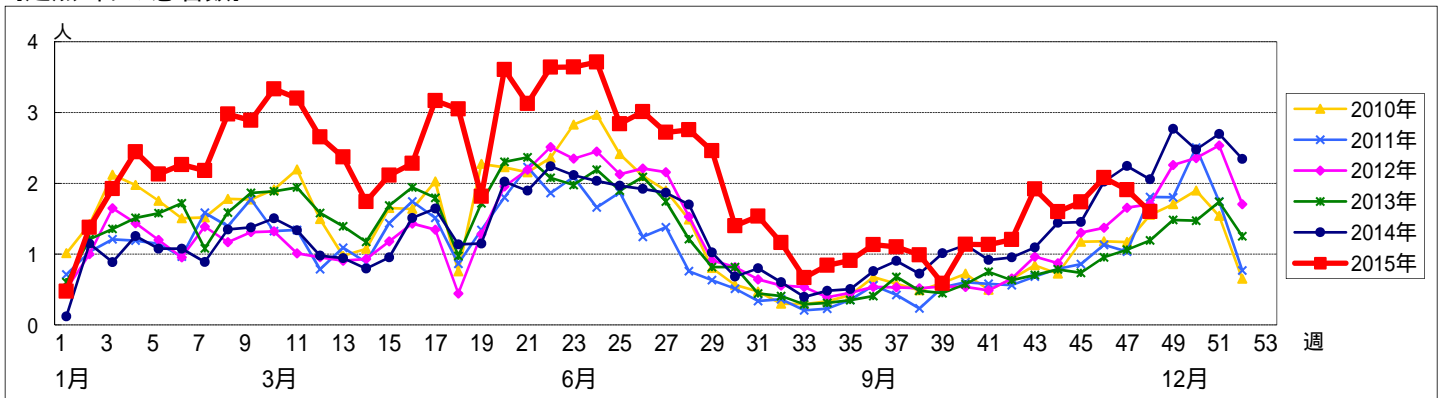

<< 感染性胃腸炎 >>

平成 27年10月26日 ~ 11月29日
[平成 27年 第44週 ~ 第48週]

[区別・週別報告定点当り]

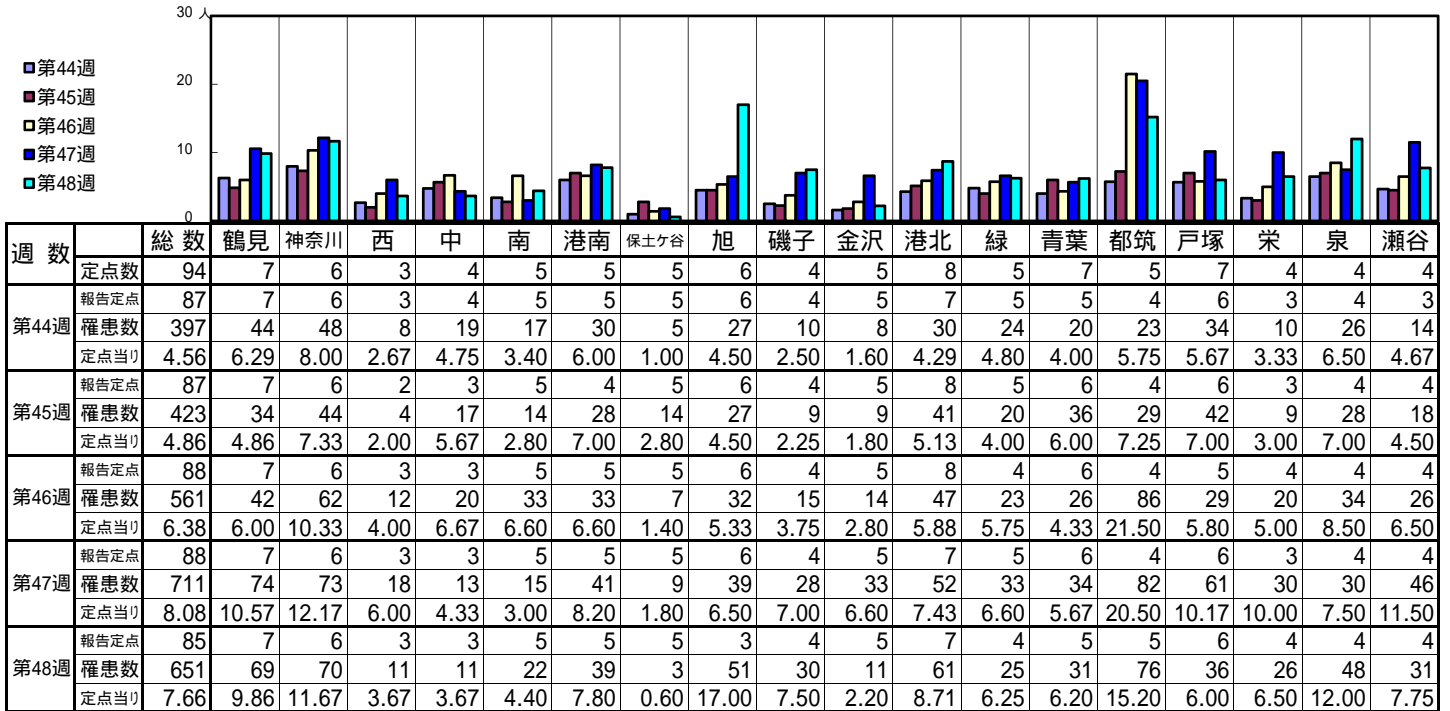

| 週数 | | 合計 | 年齢層別 | | | | | | | | | | | | | |
|------|------|------|------|-------|------|------|------|------|------|------|------|------|------|--------|--------|-------|
| | | | ~5ヶ月 | ~11ヶ月 | 1歳 | 2歳 | 3歳 | 4歳 | 5歳 | 6歳 | 7歳 | 8歳 | 9歳 | 10~14歳 | 15~19歳 | 20歳以上 |
| 第44週 | 罹患数 | 397 | 3 | 32 | 50 | 42 | 47 | 33 | 41 | 12 | 24 | 17 | 14 | 27 | 8 | 47 |
| | 定点当り | 4.56 | 0.03 | 0.37 | 0.57 | 0.48 | 0.54 | 0.38 | 0.47 | 0.14 | 0.28 | 0.20 | 0.16 | 0.31 | 0.09 | 0.54 |
| 第45週 | 罹患数 | 423 | 1 | 19 | 63 | 44 | 40 | 44 | 38 | 41 | 23 | 12 | 18 | 28 | 7 | 45 |
| | 定点当り | 4.86 | 0.01 | 0.22 | 0.72 | 0.51 | 0.46 | 0.51 | 0.44 | 0.47 | 0.26 | 0.14 | 0.21 | 0.32 | 0.08 | 0.52 |
| 第46週 | 罹患数 | 561 | 5 | 23 | 72 | 36 | 47 | 60 | 73 | 28 | 32 | 25 | 27 | 57 | 11 | 65 |
| | 定点当り | 6.38 | 0.06 | 0.26 | 0.82 | 0.41 | 0.53 | 0.68 | 0.83 | 0.32 | 0.36 | 0.28 | 0.31 | 0.65 | 0.13 | 0.74 |
| 第47週 | 罹患数 | 711 | 2 | 39 | 85 | 74 | 71 | 86 | 64 | 51 | 31 | 37 | 20 | 58 | 13 | 80 |
| | 定点当り | 8.08 | 0.02 | 0.44 | 0.97 | 0.84 | 0.81 | 0.98 | 0.73 | 0.58 | 0.35 | 0.42 | 0.23 | 0.66 | 0.15 | 0.91 |
| 第48週 | 罹患数 | 651 | 5 | 30 | 104 | 77 | 54 | 71 | 52 | 43 | 26 | 38 | 15 | 39 | 18 | 79 |
| | 定点当り | 7.66 | 0.06 | 0.35 | 1.22 | 0.91 | 0.64 | 0.84 | 0.61 | 0.51 | 0.31 | 0.45 | 0.18 | 0.46 | 0.21 | 0.93 |

[年齢層別5週分集計]

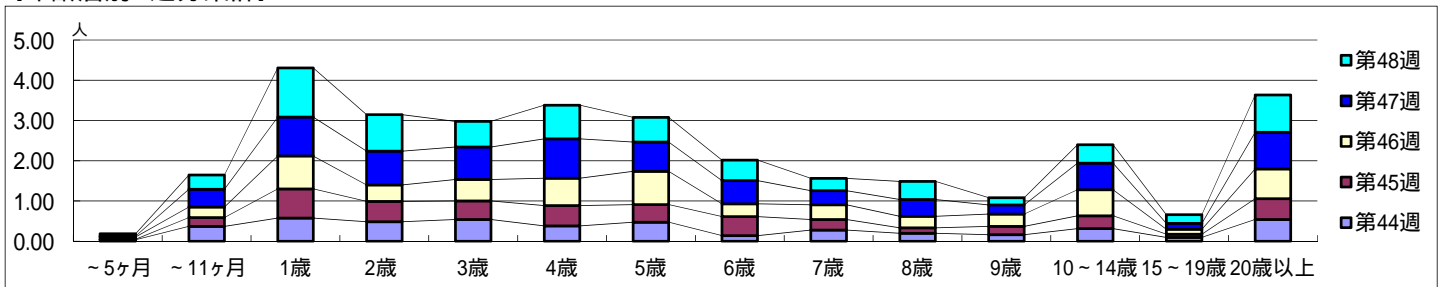

[定点当りの患者数]

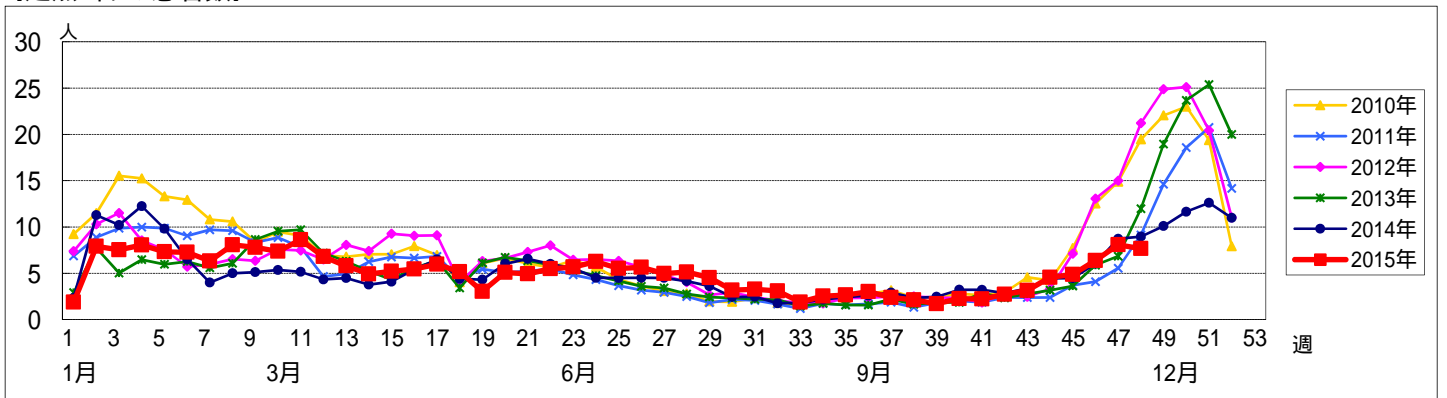

<< 水痘 >>

平成 27年10月26日 ~ 11月29日
[平成 27年 第44週 ~ 第48週]

【区別・週別報告定点当り】

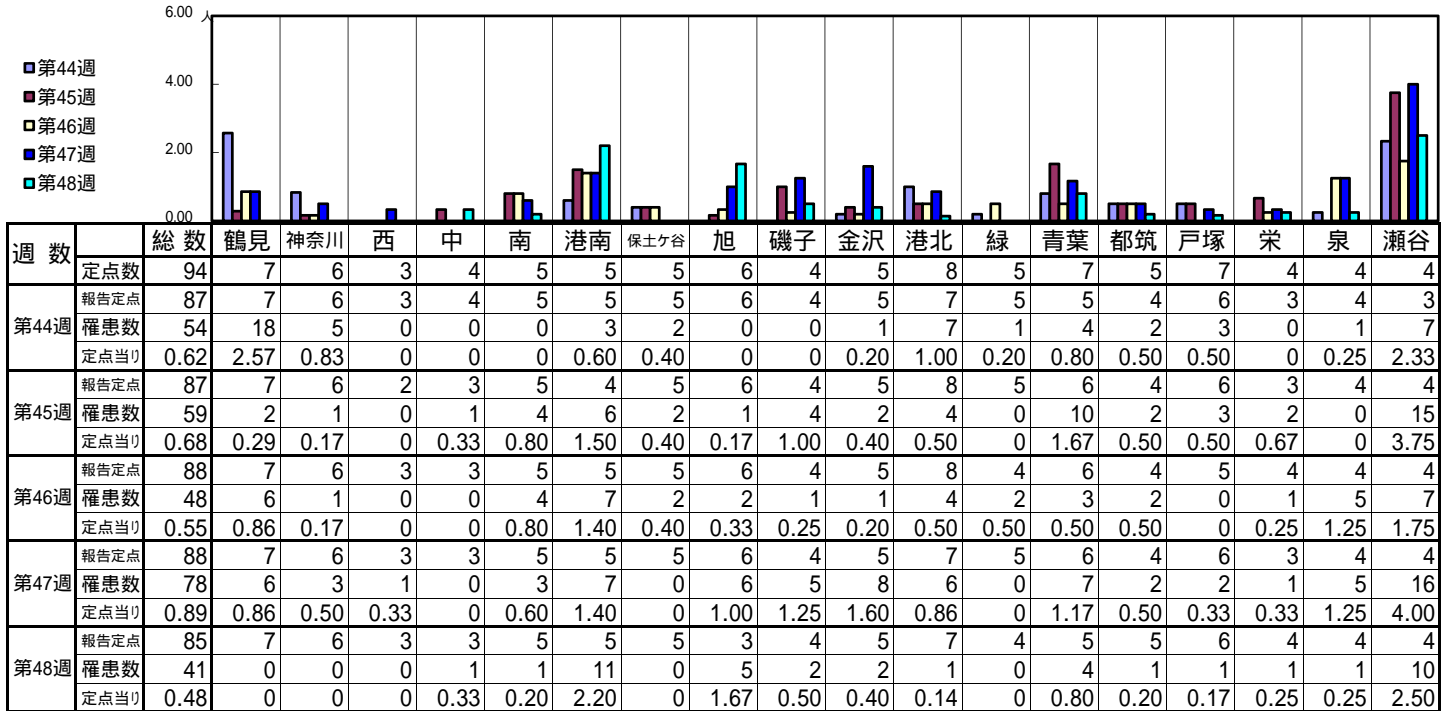

| 週数 | | 合計 | ~5ヶ月 | ~11ヶ月 | 年齢 | | | | | | | | | | | | |
|------|------|------|------|-------|------|------|------|------|------|------|------|------|------|--------|--------|-------|--|
| | | | | | 1歳 | 2歳 | 3歳 | 4歳 | 5歳 | 6歳 | 7歳 | 8歳 | 9歳 | 10~14歳 | 15~19歳 | 20歳以上 | |
| 第44週 | 罹患数 | 54 | | 4 | 8 | 6 | 4 | 12 | 4 | 9 | 3 | 1 | | 1 | 2 | | |
| | 定点当り | 0.62 | | 0.05 | 0.09 | 0.07 | 0.05 | 0.14 | 0.05 | 0.10 | 0.03 | 0.01 | | 0.01 | 0.02 | | |
| 第45週 | 罹患数 | 59 | | 2 | 2 | 4 | 4 | 7 | 4 | 12 | 12 | 6 | 4 | 2 | | | |
| | 定点当り | 0.68 | | 0.02 | 0.02 | 0.05 | 0.05 | 0.08 | 0.05 | 0.14 | 0.14 | 0.07 | 0.05 | 0.02 | | | |
| 第46週 | 罹患数 | 48 | 1 | 1 | 4 | 1 | 2 | 12 | 4 | 7 | 5 | 4 | 3 | 4 | | | |
| | 定点当り | 0.55 | 0.01 | 0.01 | 0.05 | 0.01 | 0.02 | 0.14 | 0.05 | 0.08 | 0.06 | 0.05 | 0.03 | 0.05 | | | |
| 第47週 | 罹患数 | 78 | | 3 | 4 | 3 | 6 | 5 | 10 | 8 | 15 | 10 | 7 | 7 | | | |
| | 定点当り | 0.89 | | 0.03 | 0.05 | 0.03 | 0.07 | 0.06 | 0.11 | 0.09 | 0.17 | 0.11 | 0.08 | 0.08 | | | |
| 第48週 | 罹患数 | 41 | | 1 | 5 | | 2 | 5 | 6 | 8 | 5 | 5 | 2 | 2 | | | |
| | 定点当り | 0.48 | | 0.01 | 0.06 | | 0.02 | 0.06 | 0.07 | 0.09 | 0.06 | 0.06 | 0.02 | 0.02 | | | |

【年齢層別5週分集計】

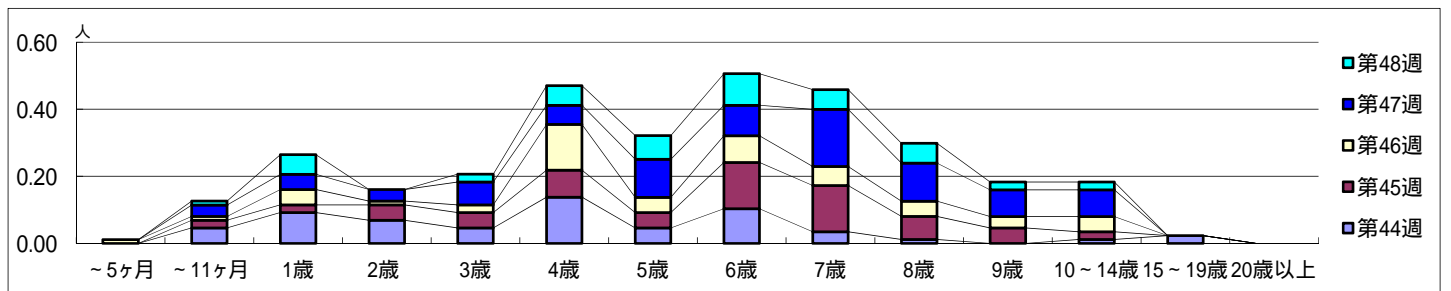

【定点当りの患者数】

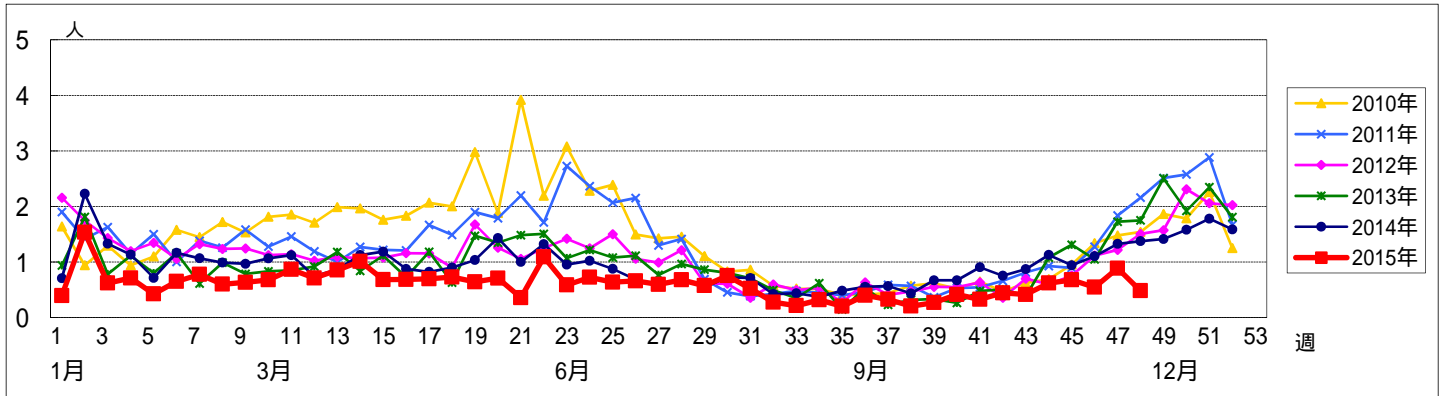

<< 手足口病 >>

平成 27年10月26日 ~ 11月29日
[平成 27年 第44週 ~ 第48週]

【区別・週別報告定点当り】

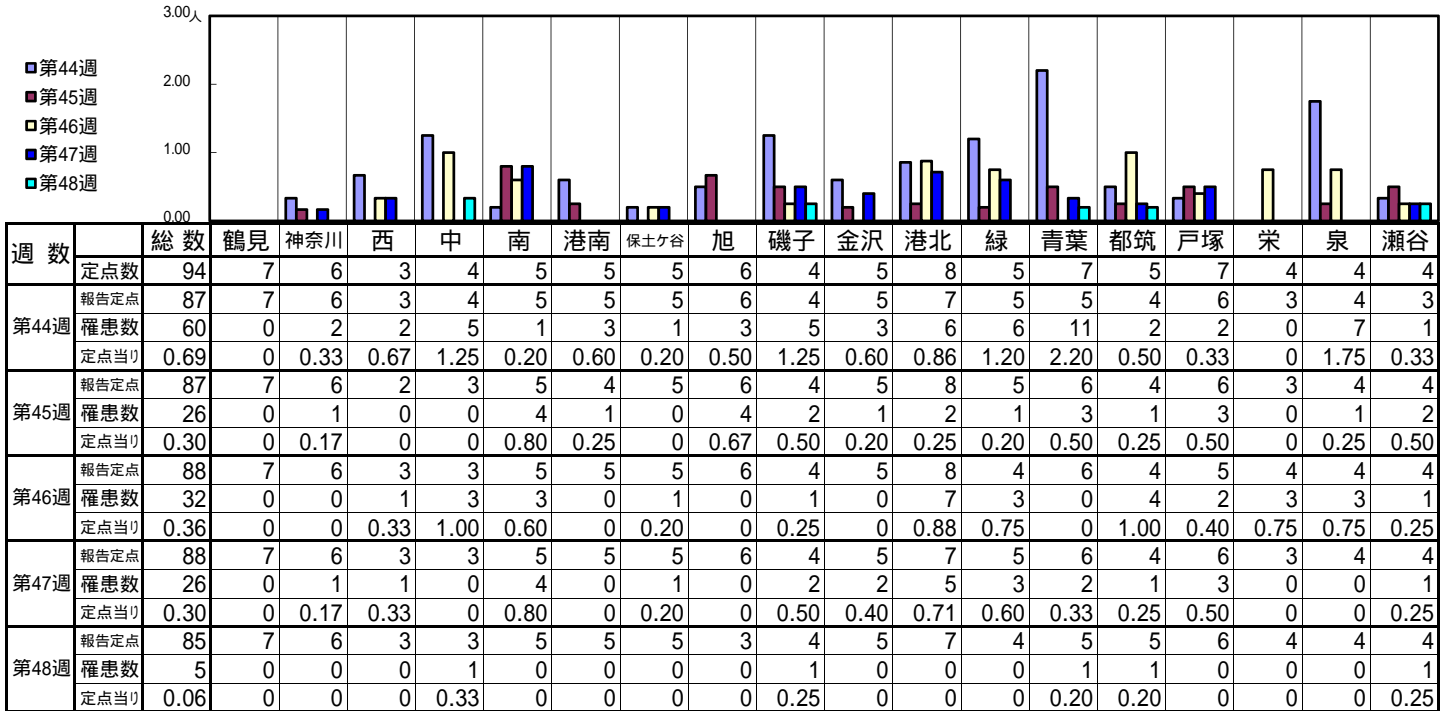

| 週数 | | 合計 | ~5ヶ月 | ~11ヶ月 | 年齢 | | | | | | | | | | | | |
|------|------|------|------|-------|------|------|------|------|------|------|------|------|------|--------|--------|-------|--|
| | | | | | 1歳 | 2歳 | 3歳 | 4歳 | 5歳 | 6歳 | 7歳 | 8歳 | 9歳 | 10~14歳 | 15~19歳 | 20歳以上 | |
| 第44週 | 罹患数 | 60 | | 4 | 13 | 8 | 9 | 6 | 5 | 4 | 1 | 1 | 1 | 7 | | 1 | |
| | 定点当り | 0.69 | | 0.05 | 0.15 | 0.09 | 0.10 | 0.07 | 0.06 | 0.05 | 0.01 | 0.01 | 0.01 | 0.08 | | 0.01 | |
| 第45週 | 罹患数 | 26 | | 2 | 11 | 3 | 3 | | 1 | 1 | 3 | | | | 1 | 1 | |
| | 定点当り | 0.30 | | 0.02 | 0.13 | 0.03 | 0.03 | | 0.01 | 0.01 | 0.03 | | | | 0.01 | 0.01 | |
| 第46週 | 罹患数 | 32 | 1 | 4 | 4 | 8 | 5 | 3 | 3 | | 1 | | | 1 | | 2 | |
| | 定点当り | 0.36 | 0.01 | 0.05 | 0.05 | 0.09 | 0.06 | 0.03 | 0.03 | | 0.01 | | | 0.01 | | 0.02 | |
| 第47週 | 罹患数 | 26 | 1 | 2 | 6 | 3 | 5 | 4 | 2 | 1 | | | | 1 | | 1 | |
| | 定点当り | 0.30 | 0.01 | 0.02 | 0.07 | 0.03 | 0.06 | 0.05 | 0.02 | 0.01 | | | | 0.01 | | 0.01 | |
| 第48週 | 罹患数 | 5 | | 2 | 1 | | 1 | | | | | | | 1 | | | |
| | 定点当り | 0.06 | | 0.02 | 0.01 | | 0.01 | | | | | | | 0.01 | | | |

【年齢層別5週分集計】

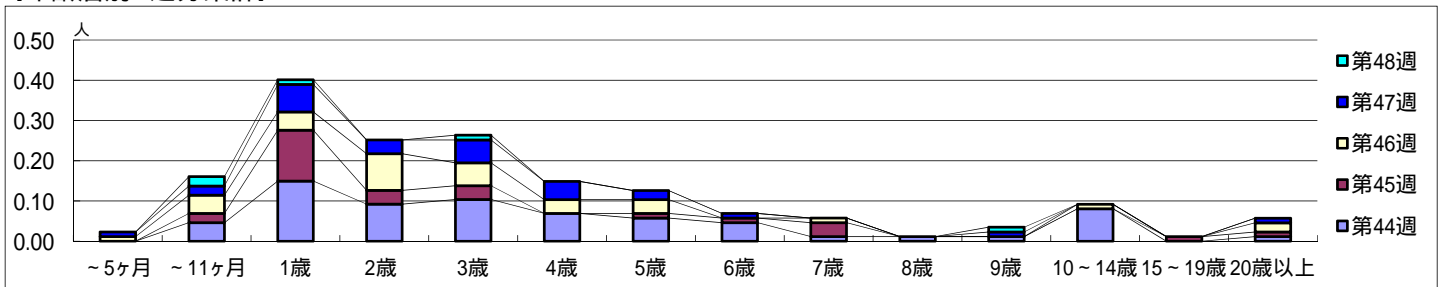

【定点当りの患者数】

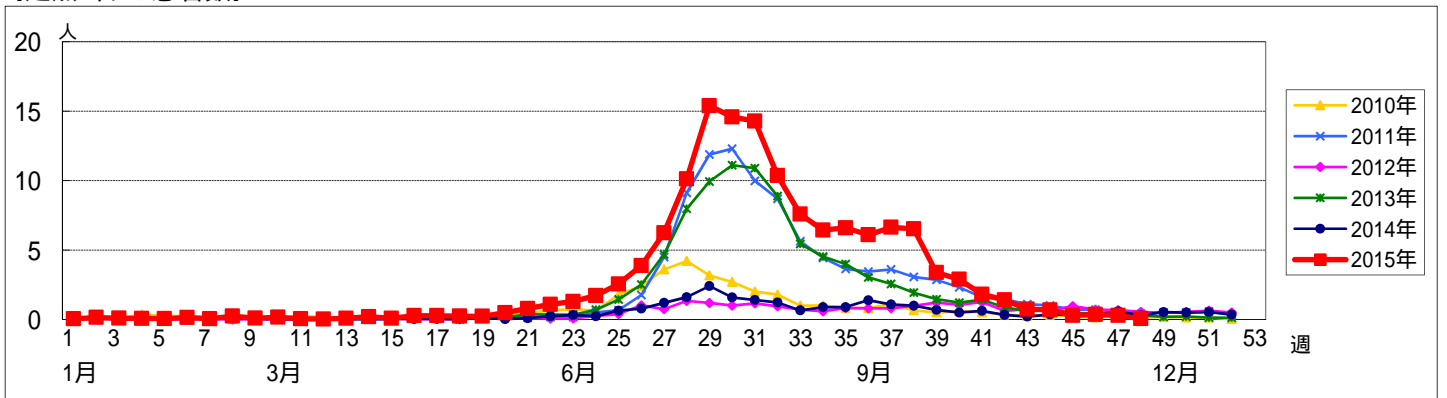

<< 伝染性紅斑 >>

平成 27年10月26日 ~ 11月29日
[平成 27年 第44週 ~ 第48週]

【区別・週別報告定点当り】

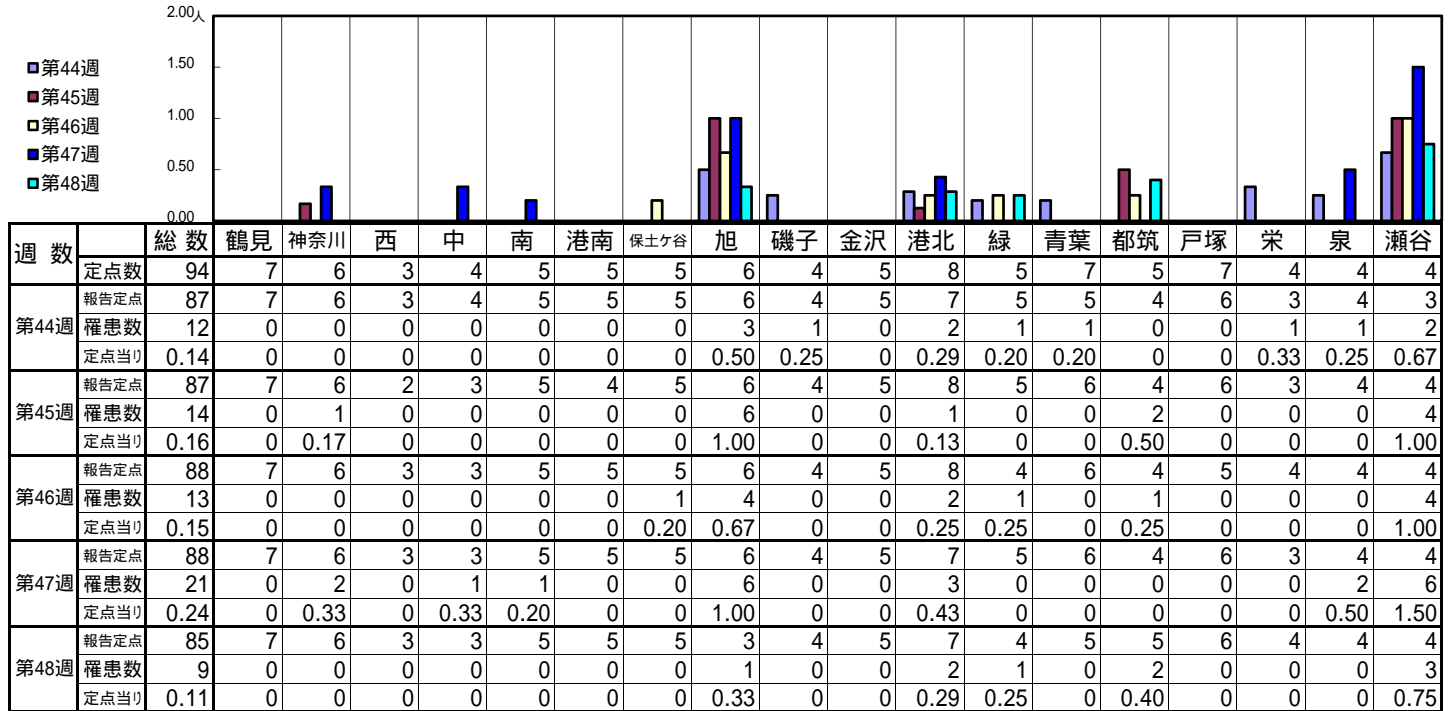

| 週数 | | 合計 | ~5ヶ月 | ~11ヶ月 | 年齢 | | | | | | | | | | | | |
|------|------|------|------|-------|------|------|------|------|------|------|------|------|------|--------|--------|-------|--|
| | | | | | 1歳 | 2歳 | 3歳 | 4歳 | 5歳 | 6歳 | 7歳 | 8歳 | 9歳 | 10~14歳 | 15~19歳 | 20歳以上 | |
| 第44週 | 罹患数 | 12 | | 1 | 1 | 1 | 3 | 2 | 3 | 1 | | | | | | | |
| | 定点当り | 0.14 | | 0.01 | 0.01 | 0.01 | 0.03 | 0.02 | 0.03 | 0.01 | | | | | | | |
| 第45週 | 罹患数 | 14 | | | 1 | 3 | 1 | 1 | 1 | 1 | 3 | 1 | 2 | | | | |
| | 定点当り | 0.16 | | | 0.01 | 0.03 | 0.01 | 0.01 | 0.01 | 0.01 | 0.03 | 0.01 | 0.02 | | | | |
| 第46週 | 罹患数 | 13 | | | 1 | | 3 | 1 | 1 | 2 | 1 | 2 | 1 | | | 1 | |
| | 定点当り | 0.15 | | | 0.01 | | 0.03 | 0.01 | 0.01 | 0.02 | 0.01 | 0.02 | 0.01 | | | 0.01 | |
| 第47週 | 罹患数 | 21 | | 1 | | 1 | | 5 | 3 | 2 | 2 | 3 | 2 | 2 | | | |
| | 定点当り | 0.24 | | 0.01 | | 0.01 | | 0.06 | 0.03 | 0.02 | 0.02 | 0.03 | 0.02 | 0.02 | | | |
| 第48週 | 罹患数 | 9 | | | 1 | | 1 | 2 | 1 | | 3 | | 1 | | | | |
| | 定点当り | 0.11 | | | 0.01 | | 0.01 | 0.02 | 0.01 | | 0.04 | | 0.01 | | | | |

【年齢層別5週分集計】

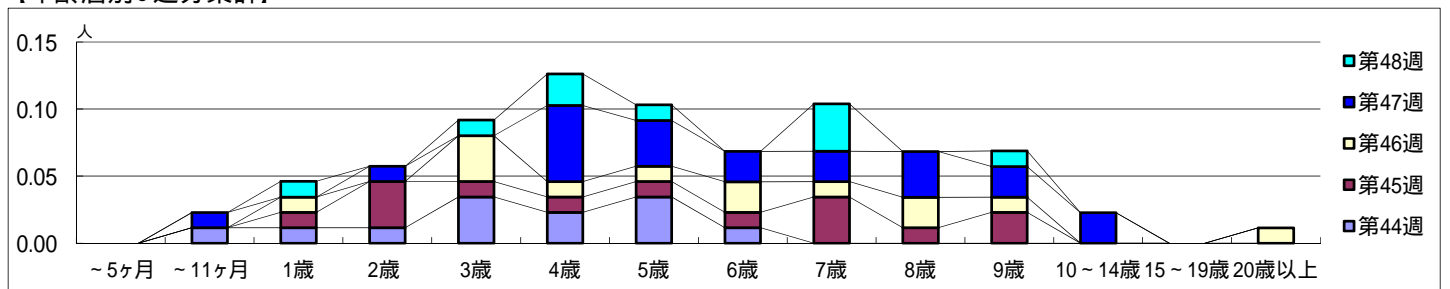

【定点当りの患者数】

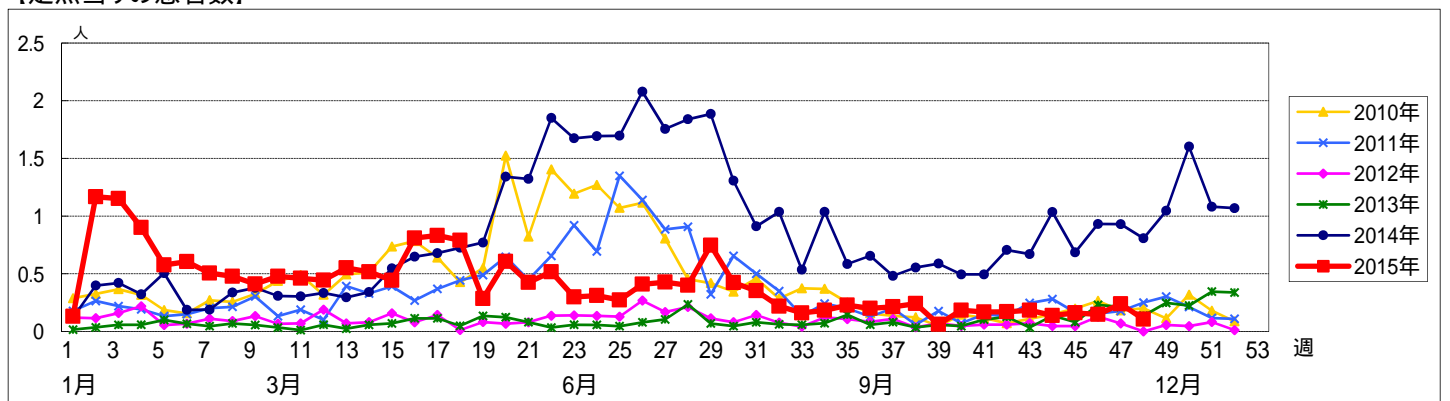

<< 突発性発しん >>

平成 27年10月26日 ~ 11月29日
[平成 27年 第44週 ~ 第48週]

【区別・週別報告定点当り】

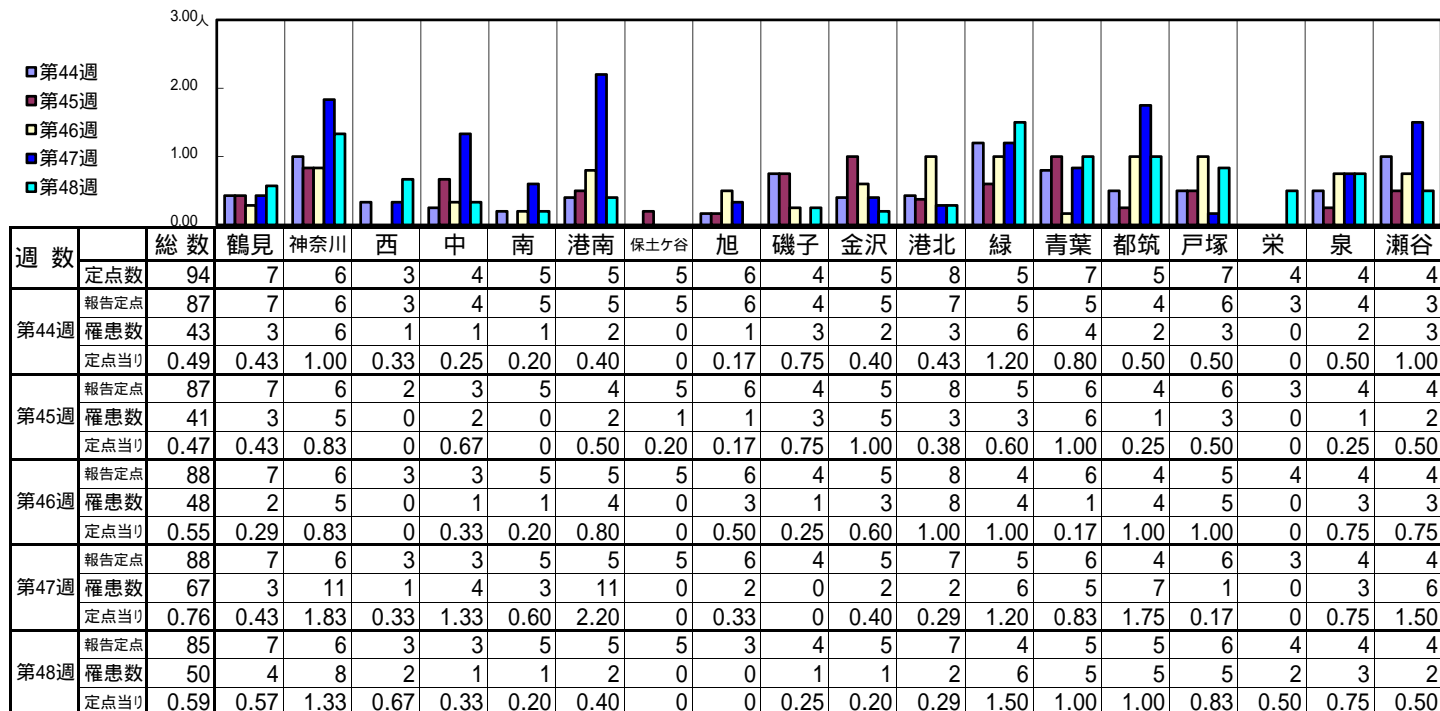

| 週数 | | 合計 | ~5ヶ月 | ~11ヶ月 | 1歳 | 2歳 | 3歳 | 4歳 | 5歳 | 6歳 | 7歳 | 8歳 | 9歳 | 10~14歳 | 15~19歳 | 20歳以上 |
|------|------|------|------|-------|------|------|------|----|------|----|----|----|----|--------|--------|-------|
| 第44週 | 罹患数 | 43 | | 13 | 23 | 6 | | | 1 | | | | | | | |
| 第44週 | 定点当り | 0.49 | | 0.15 | 0.26 | 0.07 | | | 0.01 | | | | | | | |
| 第45週 | 罹患数 | 41 | 1 | 16 | 22 | 1 | 1 | | | | | | | | | |
| 第45週 | 定点当り | 0.47 | 0.01 | 0.18 | 0.25 | 0.01 | 0.01 | | | | | | | | | |
| 第46週 | 罹患数 | 48 | | 15 | 30 | 1 | 2 | | | | | | | | | |
| 第46週 | 定点当り | 0.55 | | 0.17 | 0.34 | 0.01 | 0.02 | | | | | | | | | |
| 第47週 | 罹患数 | 67 | | 23 | 39 | 4 | 1 | | | | | | | | | |
| 第47週 | 定点当り | 0.76 | | 0.26 | 0.44 | 0.05 | 0.01 | | | | | | | | | |
| 第48週 | 罹患数 | 50 | 1 | 19 | 29 | 1 | | | | | | | | | | |
| 第48週 | 定点当り | 0.59 | 0.01 | 0.22 | 0.34 | 0.01 | | | | | | | | | | |

【年齢層別5週分集計】

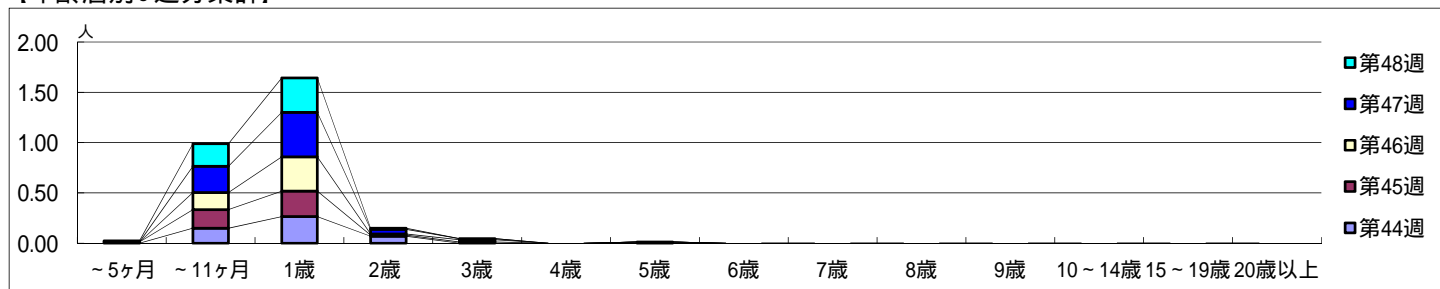

【定点当りの患者数】

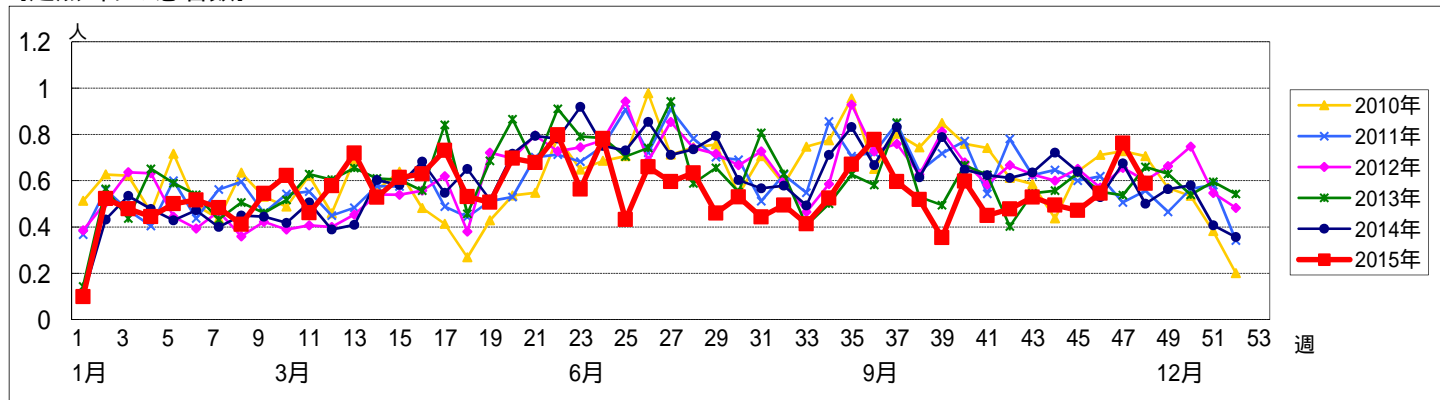

【区別・週別報告定点当り】

| 週 数 | | 総数 | 区別 | | | | | | | | | | | | | | | | | |
|------|------|------|----|-----|---|---|---|----|------|---|----|----|----|---|------|------|----|---|------|----|
| | | | 鶴見 | 神奈川 | 西 | 中 | 南 | 港南 | 保土ヶ谷 | 旭 | 磯子 | 金沢 | 港北 | 緑 | 青葉 | 都筑 | 戸塚 | 栄 | 泉 | 瀬谷 |
| 第44週 | 定点数 | 94 | 7 | 6 | 3 | 4 | 5 | 5 | 5 | 6 | 4 | 5 | 8 | 5 | 7 | 5 | 7 | 4 | 4 | 4 |
| | 報告定点 | 87 | 7 | 6 | 3 | 4 | 5 | 5 | 5 | 6 | 4 | 5 | 7 | 5 | 5 | 4 | 6 | 3 | 4 | 3 |
| | 罹患数 | 0 | 0 | 0 | 0 | 0 | 0 | 0 | 0 | 0 | 0 | 0 | 0 | 0 | 0 | 0 | 0 | 0 | 0 | 0 |
| | 定点当り | 0 | 0 | 0 | 0 | 0 | 0 | 0 | 0 | 0 | 0 | 0 | 0 | 0 | 0 | 0 | 0 | 0 | 0 | 0 |
| 第45週 | 報告定点 | 87 | 7 | 6 | 2 | 3 | 5 | 4 | 5 | 6 | 4 | 5 | 8 | 5 | 6 | 4 | 6 | 3 | 4 | 4 |
| | 罹患数 | 2 | 0 | 0 | 0 | 0 | 0 | 0 | 0 | 0 | 0 | 0 | 0 | 0 | 0 | 0 | 1 | 0 | 0 | 1 |
| | 定点当り | 0.02 | 0 | 0 | 0 | 0 | 0 | 0 | 0 | 0 | 0 | 0 | 0 | 0 | 0 | 0.17 | 0 | 0 | 0.25 | |
| | 報告定点 | 88 | 7 | 6 | 3 | 3 | 5 | 5 | 5 | 6 | 4 | 5 | 8 | 4 | 6 | 4 | 5 | 4 | 4 | 4 |
| 第46週 | 報告定点 | 88 | 7 | 6 | 3 | 3 | 5 | 5 | 5 | 6 | 4 | 5 | 7 | 5 | 6 | 4 | 6 | 3 | 4 | 4 |
| | 罹患数 | 0 | 0 | 0 | 0 | 0 | 0 | 0 | 0 | 0 | 0 | 0 | 0 | 0 | 0 | 0 | 0 | 0 | 0 | 0 |
| | 定点当り | 0 | 0 | 0 | 0 | 0 | 0 | 0 | 0 | 0 | 0 | 0 | 0 | 0 | 0 | 0 | 0 | 0 | 0 | |
| | 報告定点 | 88 | 7 | 6 | 3 | 3 | 5 | 5 | 5 | 6 | 4 | 5 | 7 | 5 | 6 | 4 | 6 | 3 | 4 | 4 |
| 第47週 | 報告定点 | 88 | 7 | 6 | 3 | 3 | 5 | 5 | 5 | 6 | 4 | 5 | 7 | 5 | 6 | 4 | 6 | 3 | 4 | 4 |
| | 罹患数 | 1 | 0 | 0 | 0 | 0 | 0 | 0 | 0 | 0 | 0 | 0 | 0 | 0 | 1 | 0 | 0 | 0 | 0 | |
| | 定点当り | 0.01 | 0 | 0 | 0 | 0 | 0 | 0 | 0 | 0 | 0 | 0 | 0 | 0 | 0.17 | 0 | 0 | 0 | 0 | |
| | 報告定点 | 85 | 7 | 6 | 3 | 3 | 5 | 5 | 5 | 3 | 4 | 5 | 7 | 4 | 5 | 5 | 6 | 4 | 4 | 4 |
| 第48週 | 報告定点 | 85 | 7 | 6 | 3 | 3 | 5 | 5 | 5 | 3 | 4 | 5 | 7 | 4 | 5 | 5 | 6 | 4 | 4 | 4 |
| | 罹患数 | 0 | 0 | 0 | 0 | 0 | 0 | 0 | 0 | 0 | 0 | 0 | 0 | 0 | 0 | 0 | 0 | 0 | 0 | 0 |
| | 定点当り | 0 | 0 | 0 | 0 | 0 | 0 | 0 | 0 | 0 | 0 | 0 | 0 | 0 | 0 | 0 | 0 | 0 | 0 | |
| | 報告定点 | 0 | 0 | 0 | 0 | 0 | 0 | 0 | 0 | 0 | 0 | 0 | 0 | 0 | 0 | 0 | 0 | 0 | 0 | |

| 週 数 | | 合計 | ~5ヶ月 | ~11ヶ月 | 年齢層別 | | | | | | | | | | | | |
|------|------|------|------|-------|------|----|----|----|----|----|----|----|----|--------|--------|-------|------|
| | | | | | 1歳 | 2歳 | 3歳 | 4歳 | 5歳 | 6歳 | 7歳 | 8歳 | 9歳 | 10~14歳 | 15~19歳 | 20歳以上 | |
| 第44週 | 罹患数 | 0 | | | | | | | | | | | | | | | |
| | 定点当り | 0 | | | | | | | | | | | | | | | |
| 第45週 | 罹患数 | 2 | | 1 | | | | | | | | | | | | | 1 |
| | 定点当り | 0.02 | | 0.01 | | | | | | | | | | | | | 0.01 |
| 第46週 | 罹患数 | 0 | | | | | | | | | | | | | | | |
| | 定点当り | 0 | | | | | | | | | | | | | | | |
| 第47週 | 罹患数 | 1 | | | | | | | | | | | | | | | 1 |
| | 定点当り | 0.01 | | | | | | | | | | | | | | | 0.01 |
| 第48週 | 罹患数 | 0 | | | | | | | | | | | | | | | |
| | 定点当り | 0 | | | | | | | | | | | | | | | |

【年齢層別5週分集計】

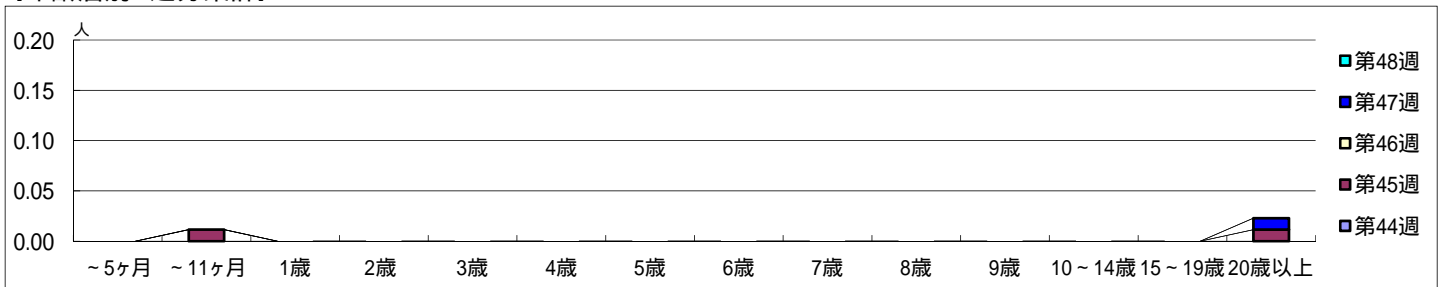

【定点当りの患者数】

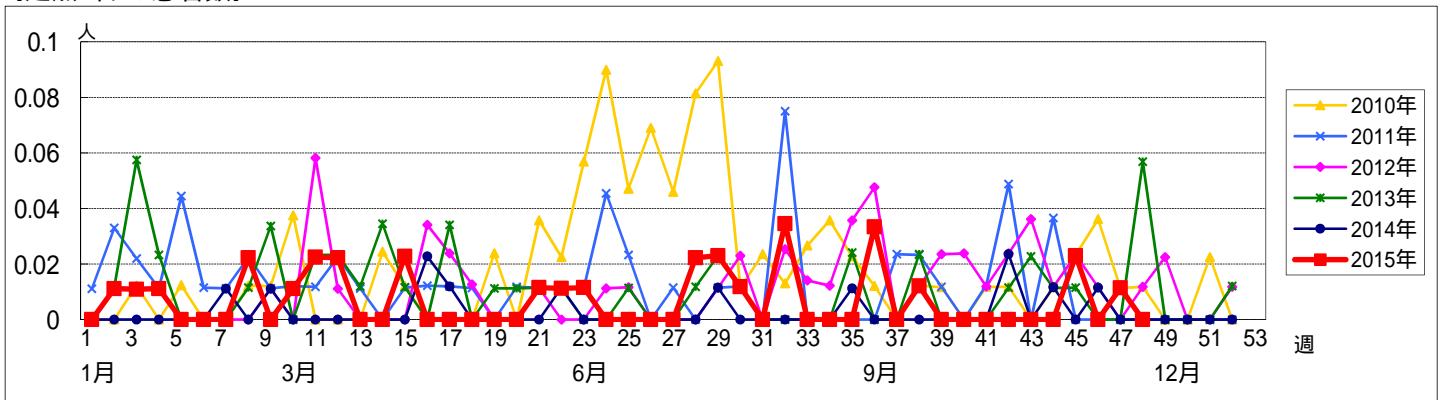

<< ヘルパンギーナ >>

平成 27年10月26日 ~ 11月29日
[平成 27年 第44週 ~ 第48週]

【区別・週別報告定点当り】

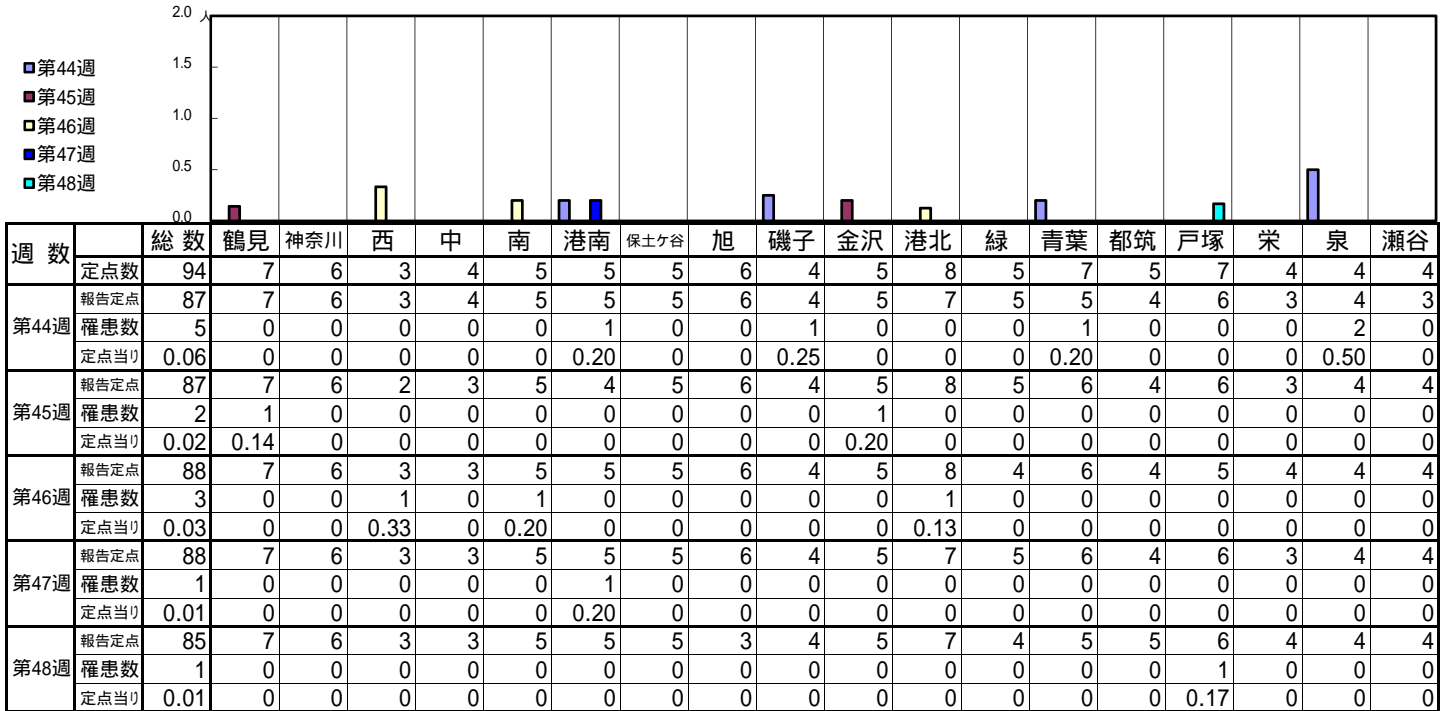

| 週数 | | 合計 | ~5ヶ月 | ~11ヶ月 | 年齢層別 | | | | | | | | | | | | | |
|------|------|------|------|-------|------|------|----|------|------|------|------|----|----|--------|--------|-------|--|--|
| | | | | | 1歳 | 2歳 | 3歳 | 4歳 | 5歳 | 6歳 | 7歳 | 8歳 | 9歳 | 10~14歳 | 15~19歳 | 20歳以上 | | |
| 第44週 | 罹患数 | 5 | | | 2 | 1 | | 1 | | 1 | | | | | | | | |
| | 定点当り | 0.06 | | | 0.02 | 0.01 | | 0.01 | | 0.01 | | | | | | | | |
| 第45週 | 罹患数 | 2 | | | | 2 | | | | | | | | | | | | |
| | 定点当り | 0.02 | | | | 0.02 | | | | | | | | | | | | |
| 第46週 | 罹患数 | 3 | | | 1 | | | | 1 | | 1 | | | | | | | |
| | 定点当り | 0.03 | | | 0.01 | | | | 0.01 | | 0.01 | | | | | | | |
| 第47週 | 罹患数 | 1 | | | | | | 1 | | | | | | | | | | |
| | 定点当り | 0.01 | | | | | | 0.01 | | | | | | | | | | |
| 第48週 | 罹患数 | 1 | | | 1 | | | | | | | | | | | | | |
| | 定点当り | 0.01 | | | 0.01 | | | | | | | | | | | | | |

【年齢層別5週分集計】

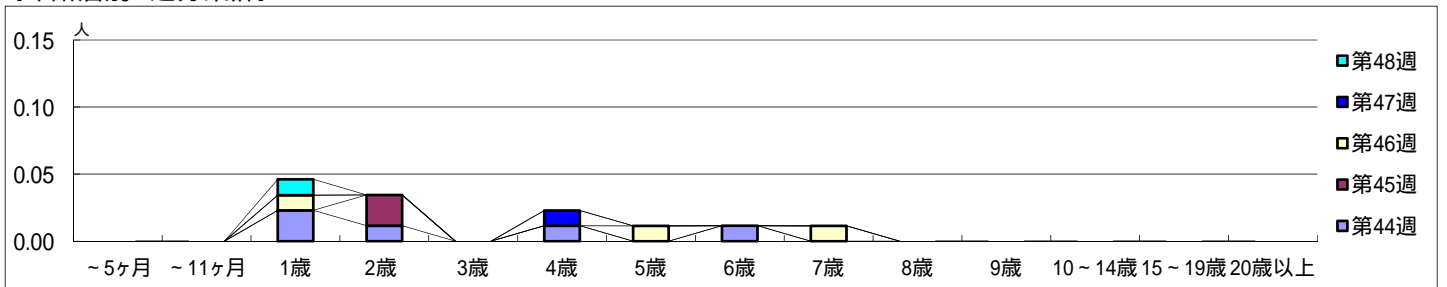

【定点当りの患者数】

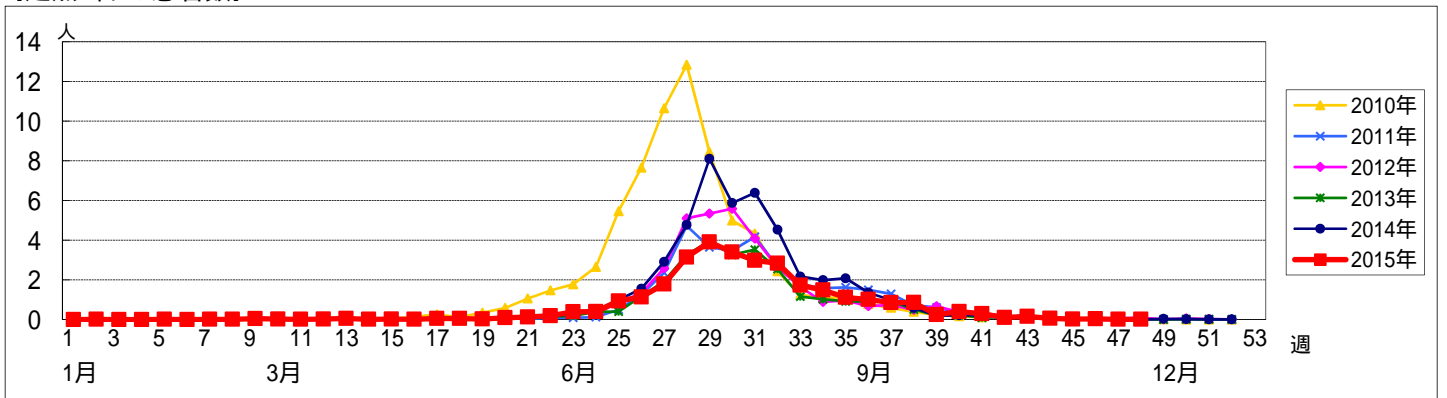

<< 流行性耳下腺炎 >>

平成 27年10月26日 ~ 11月29日
[平成 27年 第44週 ~ 第48週]

【区別・週別報告定点当り】

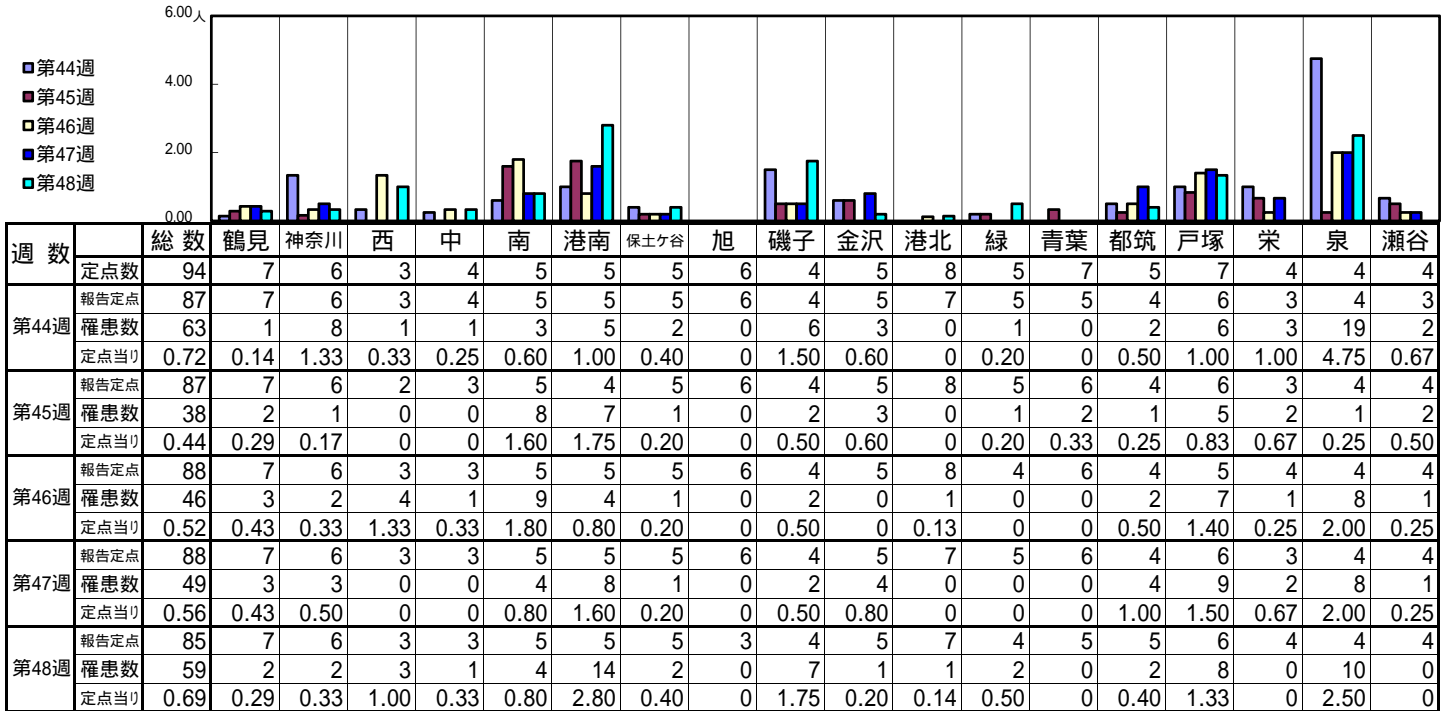

| 週数 | | 合計 | ~5ヶ月 | ~11ヶ月 | 年齢層別 | | | | | | | | | | | | |
|------|------|------|------|-------|------|------|------|------|------|------|------|------|------|--------|--------|-------|------|
| | | | | | 1歳 | 2歳 | 3歳 | 4歳 | 5歳 | 6歳 | 7歳 | 8歳 | 9歳 | 10~14歳 | 15~19歳 | 20歳以上 | |
| 第44週 | 罹患数 | 63 | | | 2 | | 9 | 6 | 10 | 8 | 7 | 8 | 6 | 7 | | | |
| | 定点当り | 0.72 | | | 0.02 | | 0.10 | 0.07 | 0.11 | 0.09 | 0.08 | 0.09 | 0.07 | 0.08 | | | |
| 第45週 | 罹患数 | 38 | | | | 2 | 3 | 5 | 3 | 3 | 11 | 2 | 1 | 6 | | | 2 |
| | 定点当り | 0.44 | | | | 0.02 | 0.03 | 0.06 | 0.03 | 0.03 | 0.13 | 0.02 | 0.01 | 0.07 | | | 0.02 |
| 第46週 | 罹患数 | 46 | | | | 2 | 2 | 4 | 5 | 5 | 5 | 14 | 4 | | | | 1 |
| | 定点当り | 0.52 | | | | 0.02 | 0.02 | 0.05 | 0.06 | 0.06 | 0.06 | 0.16 | 0.05 | 0.05 | | | 0.01 |
| 第47週 | 罹患数 | 49 | | | | 3 | 5 | 2 | 1 | 11 | 13 | 5 | 3 | 5 | | | 1 |
| | 定点当り | 0.56 | | | | 0.03 | 0.06 | 0.02 | 0.01 | 0.13 | 0.15 | 0.06 | 0.03 | 0.06 | | | 0.01 |
| 第48週 | 罹患数 | 59 | | | 1 | 3 | 1 | 5 | 10 | 9 | 9 | 9 | 4 | 6 | | | 2 |
| | 定点当り | 0.69 | | | 0.01 | 0.04 | 0.01 | 0.06 | 0.12 | 0.11 | 0.11 | 0.11 | 0.05 | 0.07 | | | 0.02 |

【年齢層別5週分集計】

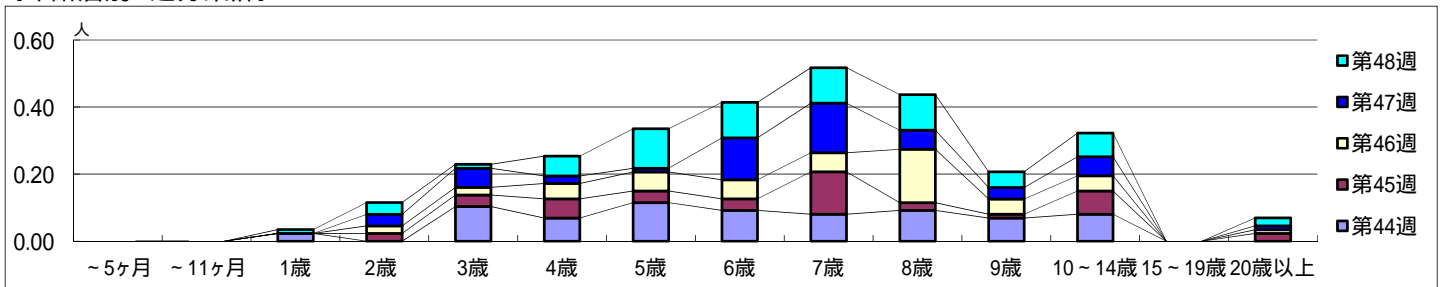

【定点当りの患者数】

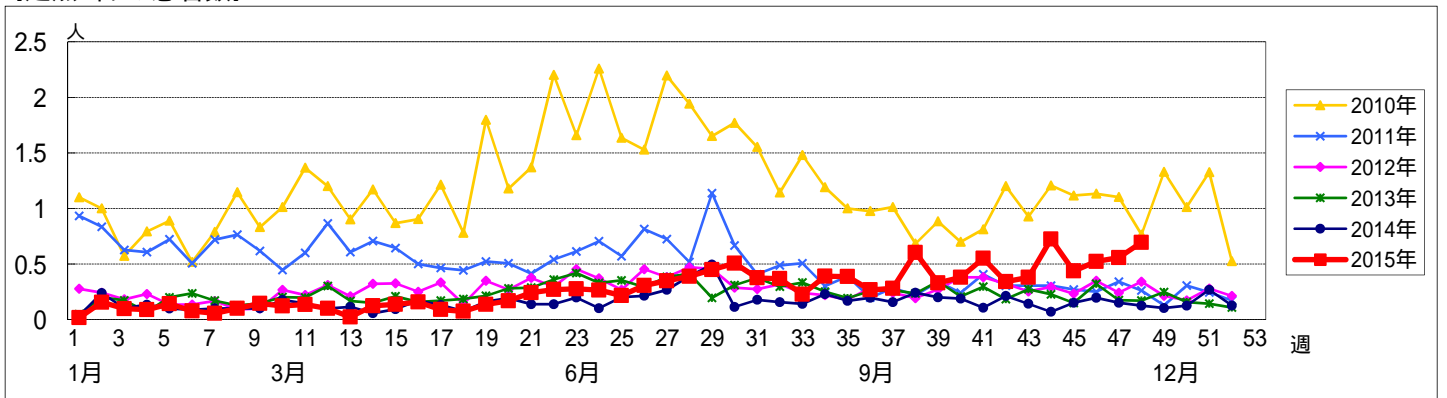

<< 急性出血性結膜炎 >>

平成 27年10月26日 ~ 11月29日
[平成 27年 第44週 ~ 第48週]

[区別・週別報告定点当り]

| 週数 | 総数 | 鶴見 | 神奈川 | 西 | 中 | 南 | 港南 | 保土ヶ谷 | 旭 | 磯子 | 金沢 | 港北 | 緑 | 青葉 | 都筑 | 戸塚 | 栄 | 泉 | 瀬谷 |
|------|----|----|-----|---|---|---|----|------|---|----|----|----|---|----|----|----|---|---|----|
| 第44週 | 22 | 2 | 1 | 1 | 1 | 1 | 1 | 1 | 1 | 1 | 1 | 2 | 1 | 2 | 1 | 2 | 1 | 1 | 1 |
| 第45週 | 21 | 2 | 1 | 1 | 1 | 1 | | 1 | 1 | 1 | 1 | 2 | 1 | 2 | 1 | 2 | 1 | 1 | 1 |
| 第46週 | 21 | 2 | 1 | 1 | 1 | 1 | | 1 | 1 | 1 | 1 | 2 | 1 | 2 | 1 | 2 | 1 | 1 | 1 |
| 第47週 | 20 | 2 | 1 | 1 | 1 | 1 | | 1 | 1 | 1 | 1 | 2 | 1 | 2 | 1 | 2 | 1 | 1 | 1 |
| 第48週 | 20 | 2 | 1 | 1 | | 1 | | 1 | 1 | 1 | 1 | 2 | 1 | 2 | 1 | 2 | 1 | 1 | 1 |

| 週数 | 合計 | ~5ヶ月 | ~11ヶ月 | 1歳 | 2歳 | 3歳 | 4歳 | 5歳 | 6歳 | 7歳 | 8歳 | 9歳 | 10~14歳 | 15~19歳 | 20~29歳 | 30~39歳 | 40~49歳 | 50~59歳 | 60~69歳 | 70歳以上 |
|------|----|------|-------|----|----|----|----|----|----|----|----|----|--------|--------|--------|--------|--------|--------|--------|-------|
| 第44週 | 1 | | | | | | | | | | | | | | 1 | | | | | |
| 第45週 | 1 | | | | | | | | | | | | | | | 1 | | | | |
| 第46週 | 0 | | | | | | | | | | | | | | | | | | | |
| 第47週 | 0 | | | | | | | | | | | | | | | | | | | |
| 第48週 | 0 | | | | | | | | | | | | | | | | | | | |

[年齢層別5週分集計]

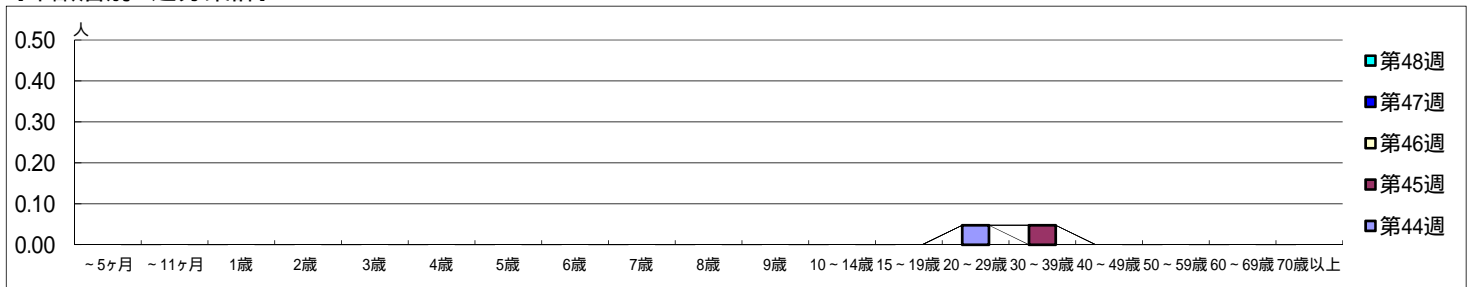

[定点当りの患者数]

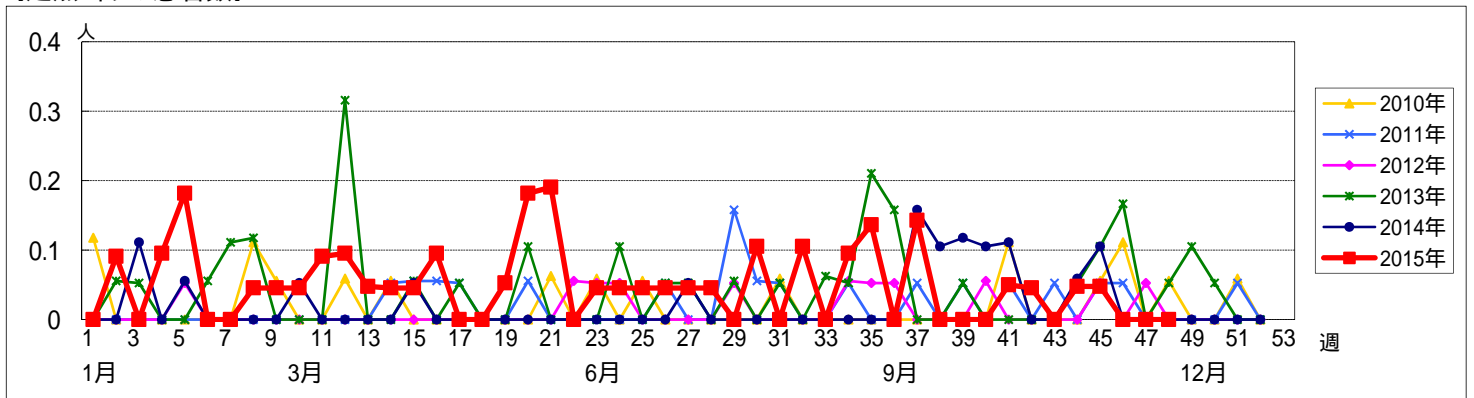

<< 流行性角結膜炎 >>

平成 27年10月26日 ~ 11月29日
[平成 27年 第44週 ~ 第48週]

[区別・週別報告定点当り]

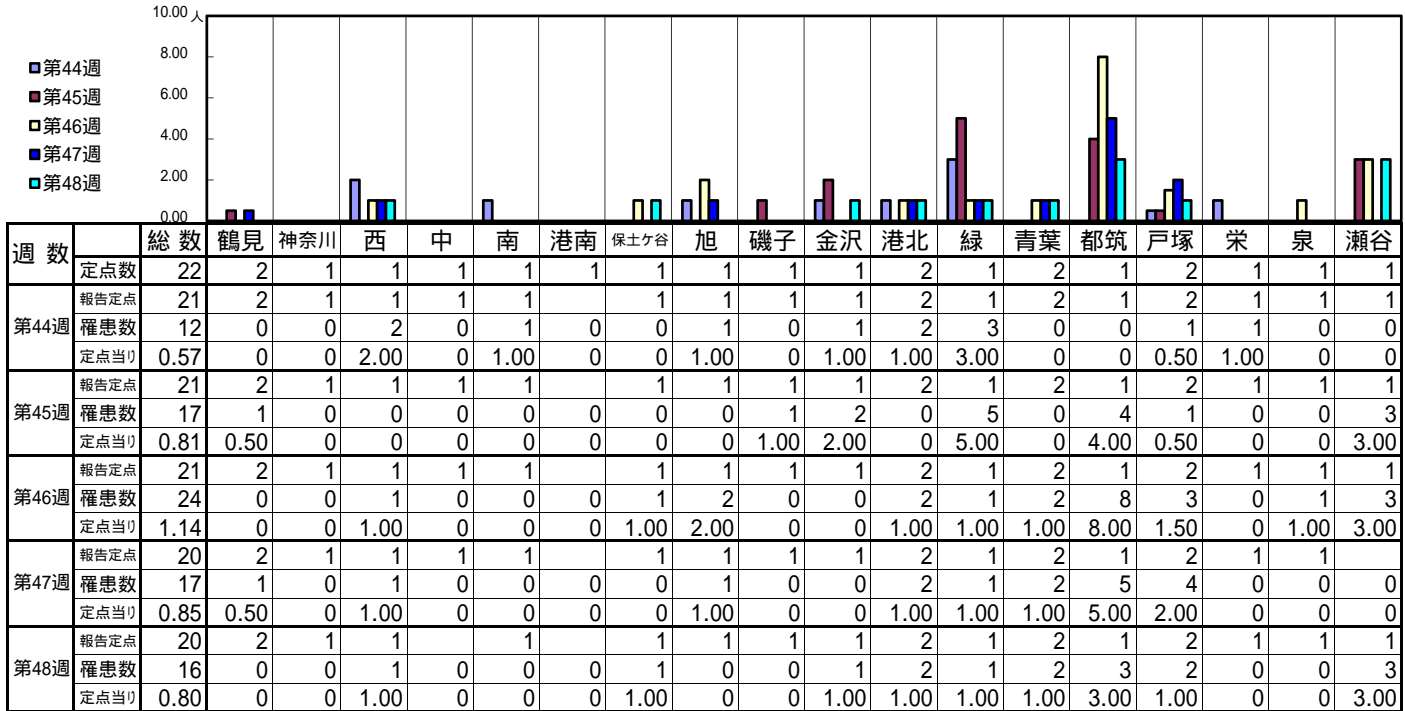

| 週数 | 合計 | ~5ヶ月 | ~11ヶ月 | 1歳 | 2歳 | 3歳 | 4歳 | 5歳 | 6歳 | 7歳 | 8歳 | 9歳 | 10~14歳 | 15~19歳 | 20~29歳 | 30~39歳 | 40~49歳 | 50~59歳 | 60~69歳 | 70歳以上 |
|------|----|------|-------|----|----|----|----|----|----|----|----|----|--------|--------|--------|--------|--------|--------|--------|-------|
| 第44週 | 12 | 1 | | 1 | | | | | | 1 | | | | | 2 | 3 | 2 | 2 | | |
| 第45週 | 17 | | | 2 | | | 1 | | 1 | 2 | 1 | | | | | 3 | 3 | 3 | 1 | |
| 第46週 | 24 | | | 1 | 1 | 2 | | 1 | | | | | | 2 | 3 | 6 | 4 | 2 | 1 | 1 |
| 第47週 | 17 | | | 1 | | | 1 | 1 | | | | | | 1 | 3 | 5 | 3 | | 1 | 1 |
| 第48週 | 16 | | | 1 | | | 1 | | 1 | | | | 1 | | | 6 | 5 | | 1 | |

[年齢層別5週分集計]

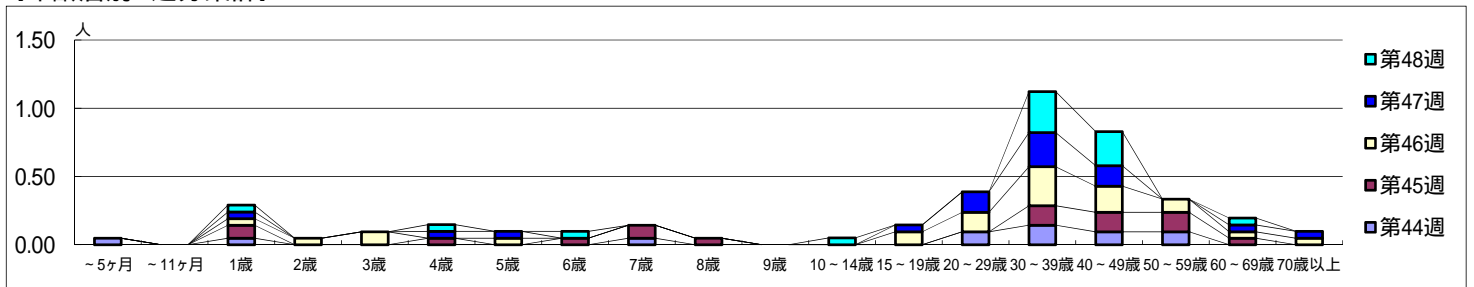

[定点当りの患者数]

