平成24年度 横浜市泉土木事務所発注工事
泉区 道路整備 竣工箇所図
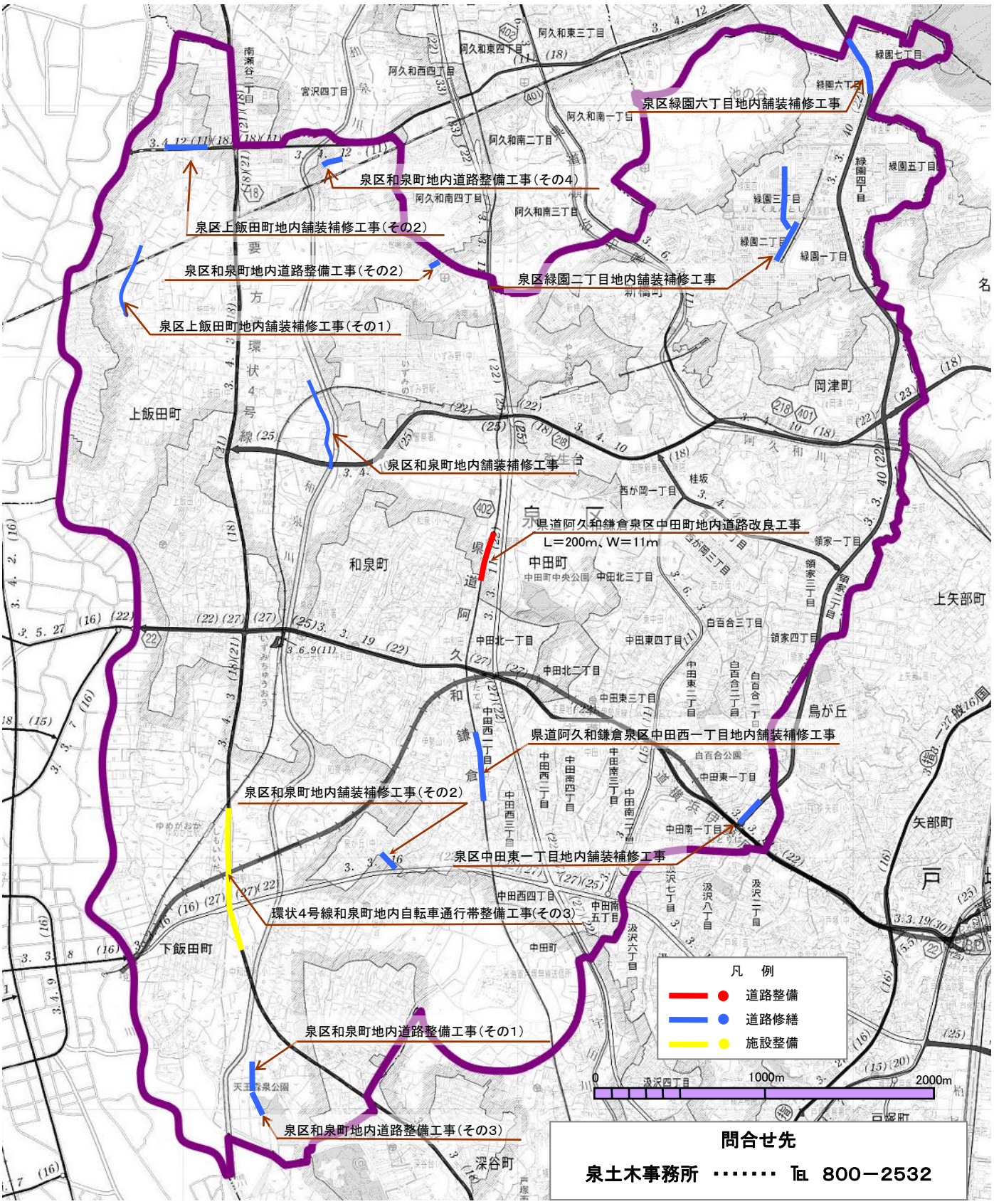
※ 平成24年4月1日から平成25年3月31日に竣工したものが記載されています。
※ なお、応急的に対応した工事の記載はありません。