浸透施設設置判断マップ

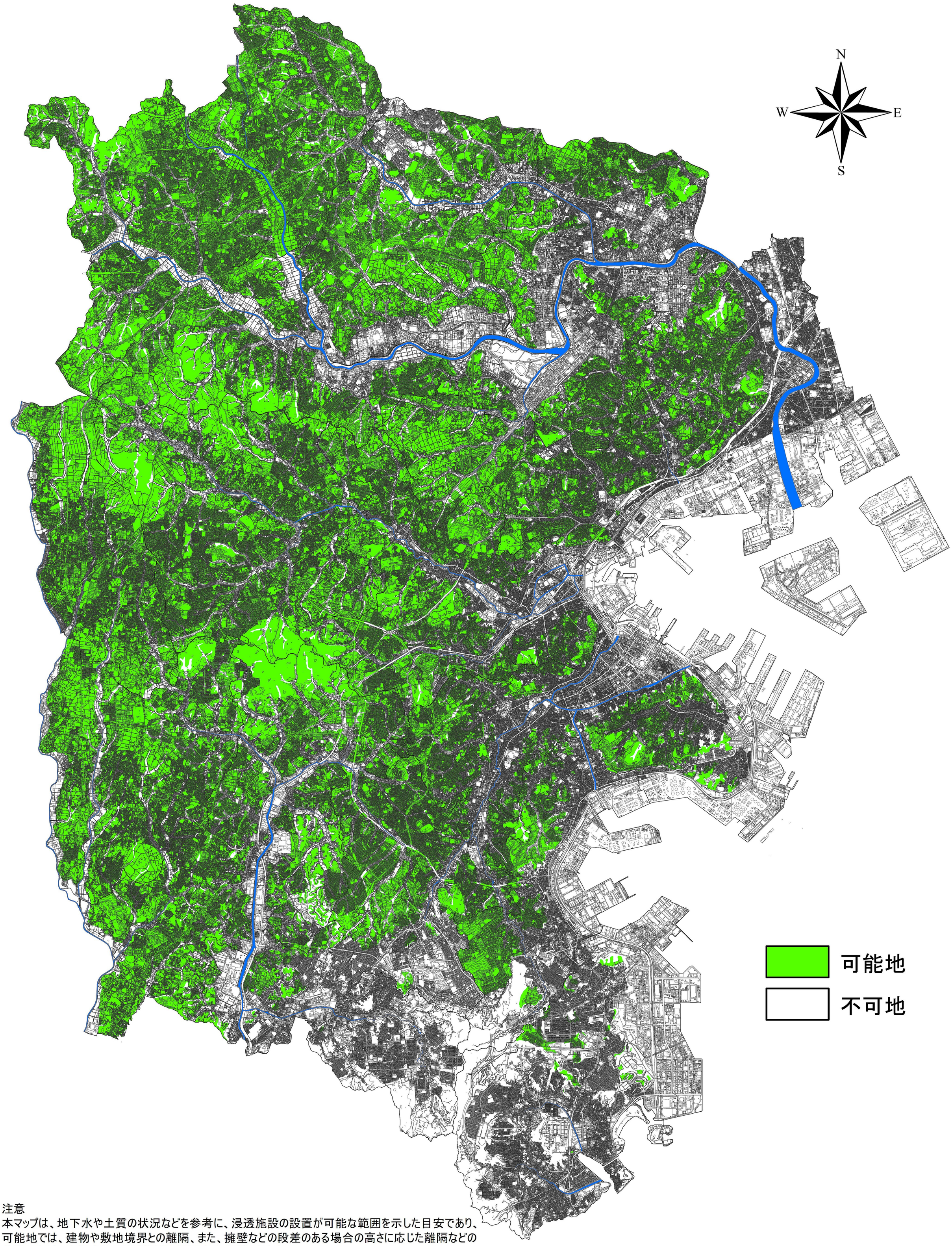

注意
本マップは、地下水や土質の状況などを参考に、浸透施設の設置が可能な範囲を示した目安であり、可能地では、建物や敷地境界との離隔、また、擁壁などの段差のある場合の高さに応じた離隔などの基準に合致した場合に、浸透施設を設置することができます。

横浜市建築局の都市計画基礎調査データ(土地利用現況・建物用途現況)により作成

横浜市環境創造局　平成23年4月作成